



แผนปฏิบัติการ ประจำปีงบประมาณ พ.ศ. 2569



www.satit.up.ac.th



desup@up.ac.th



แผนปฏิบัติการ
โรงเรียนสาธิตมหาวิทยาลัยพะเยา
ประจำปีงบประมาณ พ.ศ. 2569

มหาวิทยาลัยพะเยา

คำนำ

แผนปฏิบัติการโรงเรียนสาธิตมหาวิทยาลัยพะเยา ประจำปีงบประมาณ พ.ศ. 2569 ได้จัดทำขึ้นเพื่อให้สอดคล้องกับยุทธศาสตร์ทิศทางการพัฒนาโรงเรียนสาธิตมหาวิทยาลัยพะเยา การจัดทำแผนฯ ฉบับนี้เน้นการมีส่วนร่วมของผู้มีส่วนได้ส่วนเสียทุกกลุ่ม มีการศึกษาแผนยุทธศาสตร์ชาติ และการเชื่อมโยงแผนยุทธศาสตร์ชาติกับแผนยุทธศาสตร์มหาวิทยาลัย รวมทั้งการกำหนดแนวทางการติดตามประเมินผลแผนยุทธศาสตร์ไว้อย่างชัดเจน เพื่อขับเคลื่อนการพัฒนาโรงเรียนสาธิตมหาวิทยาลัยพะเยา ให้บรรลุเป้าหมายอย่างเป็นรูปธรรม

แผนปฏิบัติการโรงเรียนสาธิตมหาวิทยาลัยพะเยา ประจำปีงบประมาณ พ.ศ. 2569 นี้ ประกอบด้วย โครงการตามแผนปฏิบัติการ / กิจกรรมที่ดำเนินการทั้งสิ้น 43 โครงการ ซึ่งครอบคลุมเป็นยุทธศาสตร์การพัฒนาโรงเรียนสาธิตมหาวิทยาลัยพะเยา และมหาวิทยาลัยพะเยา

(รองศาสตราจารย์ ดร.ทิพย์จันทร์ วงศ์จันทร์ตา)

ผู้อำนวยการโรงเรียนสาธิตมหาวิทยาลัยพะเยา

สารบัญ

คำนำ

สารบัญ

บทที่ 1 บทนำ

- 1.1 กรอบประเด็นยุทธศาสตร์โรงเรียนสาธิตมหาวิทยาลัยพะเยา
- 1.2 กรอบความเชื่อมโยงกับแผนปฏิบัติการโรงเรียนสาธิตมหาวิทยาลัยพะเยา

บทที่ 2 โครงการตามแผนปฏิบัติการ

- 2.1 สรุปจำนวนโครงการตามแผนปฏิบัติการ ประจำปีงบประมาณ พ.ศ. 2569
- 2.2 รายงานโครงการตามแผนปฏิบัติการโรงเรียนสาธิตมหาวิทยาลัยพะเยา

บทที่ 3 การติดตามและรายงานผล

บทที่ 1

บทนำ

บทนำส่วนงาน

มหาวิทยาลัยพะเยา เป็นมหาวิทยาลัยที่จัดตั้งขึ้นเพื่อเป็นการกระจายโอกาสทางการศึกษาแต่เดิมอยู่ภายใต้การดูแลของมหาวิทยาลัยนเรศวร ใช้ชื่อว่า มหาวิทยาลัยนเรศวรวิทยาเขตสารสนเทศพะเยาตั้งแต่ปี พ.ศ. 2538 ต่อมาในปี พ.ศ. 2550 สภามหาวิทยาลัยนเรศวรได้มีมติเปลี่ยนชื่อเป็น มหาวิทยาลัยนเรศวร พะเยา และเมื่อวันที่ 12 พฤษภาคม พ.ศ. 2553 พระบาทสมเด็จพระบรมชนกาธิเบศร มหาภูมิพลอดุลยเดชมหาราช บรมนาถบพิตร ได้มีพระบรมราชโองการโปรดเกล้าโปรดกระหม่อม ให้ตราพระราชบัญญัติมหาวิทยาลัยพะเยา พุทธศักราช 2553 ขึ้นและได้ประกาศในราชกิจจานุเบกษา เมื่อวันที่ 16 กรกฎาคม พ.ศ. 2553 จึงได้ถือว่ามหาวิทยาลัยพะเยาได้แยกออกจากมหาวิทยาลัยนเรศวร พร้อมมุ่งสู่การพัฒนาให้เป็นมหาวิทยาลัยที่มีศักยภาพและผลิตบัณฑิตที่มีคุณภาพได้มาตรฐานสากลรวมทั้งการพัฒนาองค์ความรู้สู่ชุมชนให้เข้มแข็ง เพื่อยกระดับคุณภาพชีวิตของชุมชนในพื้นที่ ดังปณิธาน “ปัญญาเพื่อความเข้มแข็งของชุมชน” โดยมีการจัดการเรียนการสอนโดย 16 คณะ 2 วิทยาลัยแบ่งเป็น 3 กลุ่มสาขาวิชา ได้แก่ กลุ่มสาขาวิชาวิทยาศาสตร์และเทคโนโลยี กลุ่มสาขาวิชาวิทยาศาสตร์สุขภาพและกลุ่มสาขาวิชามนุษยศาสตร์และสังคมศาสตร์ โรงเรียนสาธิตมหาวิทยาลัยพะเยา ได้เปิดการเรียนการสอนในปีการศึกษา 2555 ในระดับชั้นมัธยมศึกษาตอนต้นและมัธยมศึกษาตอนปลาย ตามมติของสภามหาวิทยาลัยพะเยา เมื่อวันที่ 28 กันยายน 2554 โรงเรียนสาธิตฯ จัดการเรียนการสอน เป็น 3 ระดับคือ ระดับประถมศึกษา ระดับมัธยมศึกษาตอนต้น และระดับมัธยมศึกษาตอนปลาย โดยมีวัตถุประสงค์ให้เป็นโรงเรียนศิลปวิทยาศาสตร์ (Liberal Arts) ในการจัดการเรียนการสอน การจัดกิจกรรมต่างๆ ที่สนับสนุนการเรียนรู้ของนักเรียนให้มีความสามารถ ส่งเสริมกระบวนการเรียนรู้ การคิดวิเคราะห์ ความเป็นเลิศทางวิชาการ ความเป็นผู้นำมีคุณธรรม จริยธรรม และมีจิตสาธารณะ ตลอดจนสนับสนุนด้านกีฬา เพื่อให้นักเรียนสมบูรณ์พร้อมในทุกด้าน เพื่อการศึกษาต่อในระดับอุดมศึกษาและความพร้อมในการประกอบอาชีพ

ในปีการศึกษา 2558 โรงเรียนสาธิตฯ ได้รับอนุมัติเข้าร่วมโครงการห้องเรียนวิทยาศาสตร์ในโรงเรียน โดยการกำกับดูแลของมหาวิทยาลัย (วมว.) ระยะที่ 2 (พ.ศ. 2556-2565) ซึ่งเป็นโครงการจัดตั้งห้องเรียนวิทยาศาสตร์ในโรงเรียนสำหรับผู้เรียนที่มีความสามารถพิเศษทางด้านวิทยาศาสตร์และเทคโนโลยี โดยมีมหาวิทยาลัยเป็นผู้อำนาจดูแลการดำเนินการ การบริหาร และการจัดการ จำนวน 1 ห้องเรียน 30 คน และในปีงบประมาณ 2562 โรงเรียนได้รับอนุมัติขยายห้องเรียนเพิ่มอีก 1 ห้องเรียนรวมเป็น 2 ห้องเรียน 60 คน จนถึงปัจจุบัน

วัตถุประสงค์ในการจัดตั้งโรงเรียนสาธิตฯ มีดังนี้

1. เพื่อเป็นโรงเรียนต้นแบบในการจัดการเรียนการสอนตามแนวทางศิลปวิทยาศาสตร์ (Liberal Arts) ในระดับการศึกษาขั้นพื้นฐาน
2. เพื่อผลิตนักเรียนที่มีความเป็นเลิศทางวิชาการ มีสุขภาพ บุคลิกภาพ และสุนทรียภาพที่ดี
3. เพื่อบ่มเพาะนักเรียนให้เป็นนวัตกรรม พัฒนานวัตกรรม โดยได้รับความร่วมมือจากคณะต่าง ๆ ทั้งทางด้านจัดการเรียนการสอน การค้นคว้าวิจัย
4. เพื่อเป็นแหล่งเรียนรู้ ฝึกประสบการณ์วิชาชีพครูและฝึกงานของนิสิตมหาวิทยาลัยพะเยา
5. เพื่อทำนุบำรุงศิลปวัฒนธรรม เอกลักษณ์ความเป็นไทยและภูมิปัญญาท้องถิ่น สืบสานรักษาและต่อยอด
6. เพื่อยกระดับการบริหารจัดการสถานศึกษาให้ทันสมัย มีประสิทธิภาพ โปร่งใสและตรวจสอบได้ โดยยึดหลักธรรมาภิบาล

ปรัชญา/ปณิธาน/วิสัยทัศน์/พันธกิจ/ค่านิยมองค์กร

ปรัชญา

“ดำรงชีวิตด้วยปัญญาประเสริฐที่สุด”

ปณิธาน

“ปัญญาระดับรากฐานคือความเข้มแข็งของเยาวชนในชุมชน”

คติพจน์

“สุสุสุ ลภเต ปญญํ หมายถึง ผู้ตั้งใจศึกษาย่อมได้ปัญญา”

วิสัยทัศน์

“โรงเรียนศิลปะวิทยาศาสตร์ต้นแบบ ด้วยนวัตกรรมการศึกษา”

พันธกิจ

1. จัดการเรียนการสอนตามแนวทางศิลปแพทยศาสตร์ (Liberal Art Education)
2. วิจัย และนวัตกรรม ด้านการเรียนการสอน เพื่อเผยแพร่ และสร้างเครือข่ายทางด้าน

วิชาการ

3. ทำนุบำรุงศิลปะ วัฒนธรรม ภูมิปัญญา ท้องถิ่น อนุรักษ์พลังงานและสิ่งแวดล้อม
4. บริหารจัดการที่ทันสมัย โปร่งใส มีธรรมาภิบาล และมีประสิทธิภาพ

ค่านิยมองค์กร TEAM

T = Transformation

E = Excellence

A = Appreciation

M = Management

ปัจจัยของความสำเร็จ (Key Success Factors)

S⁴ – Smart

S – Smart Liberal Art curriculum)

S – Smart Academic and staffs

S – Smart Education ECO System

S – Smart Organization

โครงสร้างองค์กร

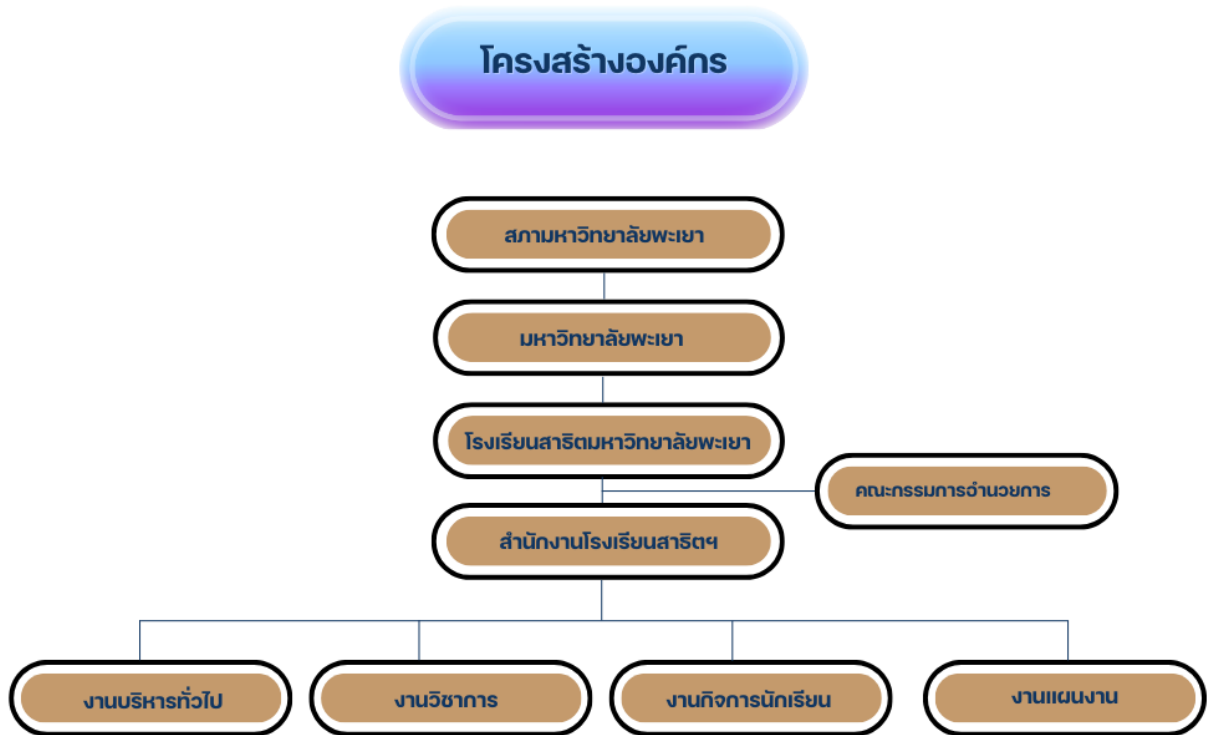

โครงสร้างการบริหารงาน



หลักสูตรการศึกษา

โรงเรียนสาธิตมหาวิทยาลัยพะเยา มีการจัดการเรียนการสอนโดยใช้หลักสูตรแกนกลาง การศึกษาขั้นพื้นฐาน พ.ศ.2551 ของกระทรวงศึกษาธิการทั้ง 8 กลุ่มสาระการเรียนรู้ คือ 1) กลุ่มสาระ การเรียนรู้ภาษาไทย 2) กลุ่มสาระการเรียนรู้วิทยาศาสตร์ 3) กลุ่มสาระการเรียนรู้คณิตศาสตร์ 4) กลุ่ม สาระการเรียนรู้สังคมศึกษา ศาสนาและวัฒนธรรม 5) กลุ่มสาระการเรียนรู้สุขศึกษาและพลศึกษา 6) กลุ่มสาระการเรียนรู้ศิลปะ 7) กลุ่มสาระการเรียนรู้การงานอาชีพและเทคโนโลยี และ 8) กลุ่มสาระ การเรียนรู้ภาษาต่างประเทศ มุ่งเน้นให้นักเรียนมีความสามารถทางด้านภาษาและเทคโนโลยี มีความ ใฝ่รู้ ใฝ่เรียน มีสุนทรียภาพ ทักษะทางปัญญา และบุคลิกภาพที่เหมาะสม สามารถดำรงชีวิตในสังคม ได้เป็นอย่างดี

หลักสูตรที่โรงเรียนสาธิตดำเนินการจัดการเรียนการสอนในปัจจุบัน มี 4 หลักสูตร คือ

- 1) หลักสูตร ระดับประถมศึกษา
- 2) หลักสูตร ศิลปวิทยาศาสตร์ระดับมัธยมศึกษาตอนต้น
- 3) หลักสูตร ศิลปวิทยาศาสตร์ระดับมัธยมศึกษาตอนปลาย
- 4) หลักสูตร ห้องเรียนวิทยาศาสตร์ โครงการ วมว.

ข้อมูลบุคลากร

ตารางแสดงจำนวนบุคลากรแบ่งตามวุฒิการศึกษา ตำแหน่งทางวิชาการและสังกัด

	ตำแหน่งทาง วิชาการ			คุณวุฒิการศึกษา				รวม
	รศ.	ผศ.	อ./ครู	ป.เอก	ป.โท	ป.ตรี	ต่ำกว่า ป.ตรี	
1. ผู้ทรงคุณวุฒิ	2	1	-	2	1	-	-	3
2. ผู้มีความรู้ความสามารถ	-	-	-	-	1	3	-	4
3. ครูอาสาสมัครชาวจีน	-	-	-	-	-	1	-	1
3. พนักงานสายวิชาการ	1	5	34	15	24	1	-	40
4. พนักงานสายวิชาการ (ครู)	-	-	9	-	3	6	-	9
5. พนักงานสายสนับสนุน	-	-	-	-	6	10	3	19
6. ลูกจ้างชั่วคราวสายวิชาการ	-	-	-	1	1	11	-	13
7. ลูกจ้างชั่วคราวสายสนับสนุน	-	-	-	-	1	25	7	33
8. ลูกจ้างชั่วคราวรายวัน	-	-	-	-	-	-	9	9
รวม	3	6	43	18	37	57	19	131

กรอบประเด็นยุทธศาสตร์ส่วนงาน

โรงเรียนสาธิตมหาวิทยาลัยพะเยา ได้จัดทำแผนปฏิบัติการประจำปีงบประมาณ พ.ศ.2569 โดยมีทั้งหมด 5 ยุทธศาสตร์ ประกอบด้วย (1) การพัฒนากำลังคนที่มีสมรรถนะและทักษะแห่งอนาคต (2) การสร้างงานวิจัยและนวัตกรรม พัฒนาเศรษฐกิจ สังคมและชุมชน (3) การบริการวิชาการและสร้างสรรค์พื้นที่ การเรียนรู้เพื่อความเป็นอยู่ที่ดีทางสังคม (4) การทำนุบำรุงศิลปวัฒนธรรม เพื่อความเป็นไทยและเอกลักษณ์ของชาติ (5) การพัฒนาระบบบริหารจัดการที่ทันสมัย มีประสิทธิภาพ โปร่งใส และมีธรรมาภิบาลเพื่อความยั่งยืน

กรอบความเชื่อมโยงแผนปฏิบัติการส่วนงาน

โรงเรียนสาธิตมหาวิทยาลัยพะเยา มุ่งสู่การเป็นองค์กรแห่งการเรียนรู้อย่างมีประสิทธิภาพ มีการพัฒนาอย่างต่อเนื่องและยั่งยืน มีกลยุทธ์มุ่งเน้นผลงานขององค์กร โดยใช้เกณฑ์การประเมินคุณภาพการศึกษาสู่ความเป็นเลิศ (EdPEX) มีการประเมินคุณธรรมและความโปร่งใสในการดำเนินงานของหน่วยงานภาครัฐ (ITA) มีการปฏิบัติตามแผนปฏิบัติการด้วยขั้นตอนการดำเนินโครงการ โดยใช้วงจรคุณภาพ (Approach Deploy Learning Integration : ADLI) วงจรการเรียนรู้ผ่านกระบวนการจัดการความรู้ (KM) วงจรการเรียนรู้ผ่านกระบวนการจัดการความรู้ (KM) ให้หน่วยงานนำไปปรับใช้ในการพัฒนางานของตนและองค์กร ตลอดจนการติดตามผลการปฏิบัติงานของมหาวิทยาลัยโดยสำนักงานปลัดกระทรวงอุดมศึกษา วิทยาศาสตร์ วิจัยและนวัตกรรม

กรอบความเชื่อมโยงแผนปฏิบัติการโรงเรียนสาธิตมหาวิทยาลัยพะเยา

ยุทธศาสตร์	เป้าประสงค์	กลยุทธ์	ตัวชี้วัด	หน่วยนับ	ค่าเป้าหมาย				
					2569	2570	2571	2572	2573
1. การพัฒนา กำลังคนที่มี สมรรถนะและ ทักษะแห่งอนาคต	1. 1. โรงเรียนเป็นต้นแบบ ทางการศึกษาตาม มาตรฐานสากล 1.2. ผู้เรียนได้รับการ พัฒนาการเรียนรู้ตลอด ชีวิต และพัฒนาคุณภาพ ชีวิตได้ตามศักยภาพ	1. UP-PSF / Academic Standing	1. ร้อยละของอาจารย์ที่ได้รับการพัฒนาสู่ UP-PSF	ร้อยละ	10	10	10	10	10
			2. ร้อยละของครูที่ได้รับการพัฒนาเข้าสู่ ตำแหน่งวิทยฐานะ	ร้อยละ	5	5	5	5	5
			3. ร้อยละของอาจารย์ที่ได้รับการพัฒนา และผ่านการประเมินอาจารย์มืออาชีพ	ร้อยละ	50	50	50	50	50
			4. ร้อยละของครูที่ได้รับการพัฒนาให้มี ตำแหน่งวิทยฐานะที่สูงขึ้น	ร้อยละ	50	50	50	50	50
		2. Competence-based – Education	1. จำนวนหลักสูตรการจัดการศึกษาที่เน้น การสร้างสมรรถนะ	หลักสูตร	4	4	4	4	4
		3. Extra-Curricular Activi-ties	1. ร้อยละของนักเรียนที่ผ่านการสอบ CEFR ระดับ B2	ร้อยละ	20	20	20	20	20
			2. ร้อยละของนักเรียนที่ได้รับการพัฒนา ด้วย DeSUP Identity อัตลักษณ์ของ นักเรียนโรงเรียนสาธิต มหาวิทยาลัยพะเยา	ร้อยละ	100	100	100	100	100
			3. ร้อยละของหลักสูตรที่ส่งเสริม SDG 4 : Quality Education เป้าหมายการ พัฒนาที่ยั่งยืน ข้อที่ 4 ว่าด้วย “การศึกษาที่มีคุณภาพ”	ร้อยละ	100	100	100	100	100
		4. The Best Boarding School	1. ร้อยละของนักเรียนที่มีผลการประเมิน ด้านความสุขและสุขภาวะที่ดี	ร้อยละ	80	80	80	80	80

ยุทธศาสตร์	เป้าประสงค์	กลยุทธ์	ตัวชี้วัด	หน่วยนับ	ค่าเป้าหมาย				
					2569	2570	2571	2572	2573
		5. Nurturing Campus Life	1. ร้อยละของหลักสูตรที่สะท้อนถึงทักษะ 5C+	ร้อยละ	100	100	100	100	100
			2. ร้อยละของนักเรียนที่ได้รับการพัฒนาด้วย DeSUP Identity อัตลักษณ์ของนักเรียนโรงเรียนสาธิต มหาวิทยาลัยพะเยา	ร้อยละ	100	100	100	100	100
		6. Transformative Educa-tion	1. จำนวนหลักสูตรการจัดการศึกษาที่เน้นการสร้างสมรรถนะ	หลักสูตร	4	4	4	4	4
		7. DeSUP Identity	1. ร้อยละของหลักสูตรที่สะท้อนถึงทักษะ 5C+	ร้อยละ	100	125	125	150	150
		8. International Linkages	1. ร้อยละของนักเรียนที่ผ่านการสอบ CEFR ระดับ B2	ร้อยละ	20	20	20	20	20
2. การสร้างงานวิจัยและนวัตกรรม พัฒนาเศรษฐกิจ สังคม และชุมชน	2.1 พัฒนางานวิจัยในชั้นเรียน นวัตกรรม สื่อการสอน เพื่อพัฒนา การเรียนการสอน 2.2 มีผลงานวิจัยและนวัตกรรมเพื่อพัฒนาผู้เรียนให้เกิดการเรียนรู้ตลอดชีวิต	1. Area-based Community	1. ผลงานวิจัยและนวัตกรรมที่ได้รับการตีพิมพ์ในระดับชาติ/ นานาชาติ	ผลงาน	10	10	10	10	10
		2. Innovation Research	1. จำนวนผลงานนวัตกรรม/ งานวิจัยในชั้นเรียน	ผลงาน	2	2	2	2	2

ยุทธศาสตร์	เป้าประสงค์	กลยุทธ์	ตัวชี้วัด	หน่วยนับ	ค่าเป้าหมาย				
					2569	2570	2571	2572	2573
3. การบริการวิชาการและสร้างสรรค์พื้นที่การเรียนรู้ เพื่อความเป็นอยู่ที่ดีทางสังคม	3.1 การบริการทางวิชาการโดยถ่ายทอดองค์ความรู้และเทคโนโลยีที่เหมาะสม 3.2 เป็นแหล่งเรียนรู้เพื่อถ่ายทอดองค์ความรู้สู่ชุมชนและสังคมให้ได้รับการพัฒนาอย่างยั่งยืน	1. Learning Space for STEM Education 2. Learning Space for Lifelong Learning 3) Social Return on In-vestment	1. พัฒนาแหล่งเรียนรู้ด้านดนตรี ศิลปะ หุ่นยนต์ เทคโนโลยี ชีวภาพ และภาษา	จำนวน	1	2	3	4	5
4. การทำนุบำรุงศิลปวัฒนธรรม เพื่อความเป็นไทย และเอกลักษณ์ของชาติ	3.2 สืบสาน อนุรักษ์ วัฒนธรรม และภูมิปัญญาท้องถิ่น	1. Gaining Insight into Ancient Traditions & Promoting Awareness	1. ร้อยละของบุคลากรและนักเรียนได้เข้าร่วมโครงการทำนุบำรุงภูมิปัญญาท้องถิ่น ด้านศิลปะ วัฒนธรรม ที่ได้รับการสงวนรักษา อนุรักษ์ และฟื้นฟู	ร้อยละ	75	75	75	75	75
	3.3 ปกป้องคุ้มครอง จริยธรรม อนุรักษ์ พลังงานและสิ่งแวดล้อม และสร้างค่านิยมความเป็นไทยที่ดีงาม 3.4 อนุรักษ์และพัฒนาพื้นที่สีเขียวของโรงเรียน	2. Cultural Preservation & Resilience	1.การปกป้อง คุ้มครองและฟื้นฟูมรดกทางวัฒนธรรม: SDG 11 : Sustainable Cities and Communities เป้าหมายการพัฒนาที่ยั่งยืนข้อที่ 11 ว่าด้วย “เมืองและชุมชนที่ยั่งยืน”	โครงการ	5	5	5	5	5

ยุทธศาสตร์	เป้าประสงค์	กลยุทธ์	ตัวชี้วัด	หน่วยนับ	ค่าเป้าหมาย				
					2569	2570	2571	2572	2573
5. การพัฒนาระบบบริหารจัดการที่ทันสมัย มีประสิทธิภาพ โปร่งใส และมีธรรมาภิบาล เพื่อความยั่งยืน	5.1 โรงเรียนมีความเข้มแข็งสามารถพึ่งพาตนเองได้ในด้านการบริหาร จัดการ	1. Recognition & Partnership	1. มีโครงการที่สร้างเครือข่ายความร่วมมือ	โครงการ	1	1	1	1	1
		2. SMART School	1. ความพึงพอใจของบุคลากรและนักเรียน ต่อ Quality of Life คุณภาพชีวิตที่ดีในโรงเรียน	ร้อยละ	90	90	90	90	90
	5.2 ผู้เรียนและบุคลากร มีความสุข มีคุณภาพ มีทัศนคติที่ดีและมีความภูมิใจในองค์กร	2. ร้อยละของอาจารย์ที่ปรึกษาที่ได้รับการพัฒนาทักษะในการให้คำปรึกษา UP MPF ระบบให้คำปรึกษาด้านสุขภาพจิตของมหาวิทยาลัยพะเยา	ร้อยละ	100	100	100	100	100	
		3. ร้อยละของนักเรียนและบุคลากรที่มีปัญหาด้านสุขภาพจิตลดน้อยลง	ร้อยละ	50	50	50	50	50	
		3. EdPEX 200 / ITA	1. คะแนนการประเมิน EdPEX	คะแนน	150	175	200	225	250
	5.3 โรงเรียนมีการบริหารงานที่ทันสมัย คล่องตัว มีประสิทธิภาพ และโปร่งใส ตรวจสอบได้	2. ผลการประเมินการประเมินคุณธรรมและความโปร่งใส ITA	คะแนน	ระดับ A	ระดับ A	ระดับ A	ระดับ A	ระดับ A	
		4. Competency-based HRD	1. มีโครงการที่ส่งเสริมด้าน Social Return on Investment	โครงการ	1	1	1	1	1

บทที่ 2

โครงการตามแผนปฏิบัติการ

มหาวิทยาลัย มีแผนระยะยาวคือ แผนยุทธศาสตร์การพัฒนาลำดับงาน/หน่วยงานระยะ 5 ปี และแผนระยะสั้น คือ แผนปฏิบัติการประจำปี ลำดับงาน/หน่วยงาน ซึ่งจัดสรรทรัพยากรด้านการเงินและด้านอื่นๆ พร้อมใช้ในการสนับสนุนแผนปฏิบัติการจนประสบความสำเร็จ โดยอธิการบดีมอบรองอธิการบดีแต่ละฝ่ายและหัวหน้าส่วนงาน ซึ่งเป็นผู้รับผิดชอบหลักในการดำเนินงานตามพันธกิจของมหาวิทยาลัย จัดทำแผนยุทธศาสตร์และแผนปฏิบัติการประจำปี ซึ่งมีข้อมูลครอบคลุม กำลังคนงบประมาณ สิ่งสนับสนุนอื่นๆที่เกี่ยวข้อง รองอธิการบดีและหัวหน้าส่วนงานเสนอ แผนยุทธศาสตร์การพัฒนามหาวิทยาลัยและแผนปฏิบัติการประจำปีที่ผ่านการวิเคราะห์ข้อมูล รวบรวมส่งมายังกองแผนงาน เพื่อดำเนินการตรวจสอบให้ถูกต้องตามนโยบายการจัดสรรงบประมาณ โดยคำนึงถึงประสิทธิภาพในการใช้จ่ายงบประมาณ 3 ปีย้อนหลัง ประกอบกับข้อมูลคาดการณ์รายรับรายจ่ายที่จะเกิดขึ้น เพื่อกำหนดงบประมาณ ครุภัณฑ์ อัตราค่าจ้าง สนับสนุนกิจกรรมตามแผนยุทธศาสตร์ และแผนปฏิบัติการที่เปลี่ยนแปลง เพื่อให้ได้มาซึ่งแผนปฏิบัติการที่สามารถสนองตอบตัวชี้วัดของส่วนงานได้อย่างมีประสิทธิภาพ และประสิทธิผล

2.1 สรุปโครงการตามแผนปฏิบัติการ ประจำปีงบประมาณ 2569 โรงเรียนสาธิตมหาวิทยาลัยพะเยา

ส่วนงาน	จำนวนโครงการ/ กิจกรรม	งบประมาณ (บาท)
ส่วนงานโรงเรียนสาธิตมหาวิทยาลัยพะเยา		
ยุทธศาสตร์ที่ 1 การพัฒนากำลังคนที่มีสมรรถนะและทักษะแห่งอนาคต	27	35,968,000
ยุทธศาสตร์ที่ 2 การสร้างงานวิจัยและนวัตกรรม พัฒนาเศรษฐกิจสังคมและชุมชน	3	1,200,000
ยุทธศาสตร์ที่ 3 การบริการวิชาการและสร้างสรรค์พื้นที่ การเรียนรู้เพื่อความเป็นอยู่ที่ดีทางสังคม	6	270,000
ยุทธศาสตร์ที่ 4 การทำนุบำรุงศิลปวัฒนธรรม เพื่อความเป็นไทยและเอกลักษณ์ของชาติ	2	70,000
ยุทธศาสตร์ที่ 5 การพัฒนาระบบบริหารจัดการที่ทันสมัย มีประสิทธิภาพ โปร่งใส และมีธรรมาภิบาลเพื่อความยั่งยืน	7	1,150,000
รวม	45	38,658,000

ยุทธศาสตร์	จำนวนโครงการ			งบประมาณ (บาท)		
	ห้องเรียนปกติ + เงินอุดหนุนเรียน ฟรี 15 ปี	โครงการ รวม.	รวม	ห้องเรียนปกติ + เงินอุดหนุน เรียนฟรี 15 ปี	โครงการ รวม.	รวม
ยุทธศาสตร์ที่ 1 การพัฒนากำลังคนที่มีสมรรถนะและทักษะแห่งอนาคต	17	10	27	28,362,000	7,606,000	35,968,000
ยุทธศาสตร์ที่ 2 การสร้างงานวิจัยและนวัตกรรม พัฒนาเศรษฐกิจสังคมและชุมชน	-	3	3	-	1,200,000	1,200,000
ยุทธศาสตร์ที่ 3 การบริการวิชาการและสร้างสรรค์พื้นที่ การเรียนรู้เพื่อความเป็นอยู่ที่ดีทางสังคม	6	-	6	270,000	-	270,000
ยุทธศาสตร์ที่ 4 การทำนุบำรุงศิลปวัฒนธรรม เพื่อความเป็นไทยและเอกลักษณ์ของชาติ	2	-	2	70,000	-	70,000
ยุทธศาสตร์ที่ 5 การพัฒนาระบบบริหารจัดการที่ทันสมัย มีประสิทธิภาพ โปร่งใส และมีธรรมาภิบาลเพื่อความยั่งยืน	6	1	7	850,000	300,000	1,150,000
รวม	31	14	45	5,606,000	8,895,000	38,658,000

2.3 รายงานโครงการตามแผนปฏิบัติการ ประจำปีงบประมาณ 2569 ส่วนงาน โรงเรียนสาธิตมหาวิทยาลัยพะเยา

ยุทธศาสตร์ที่ 1 การพัฒนากำลังคนที่มีสมรรถนะและทักษะแห่งอนาคต

ที่	โครงการ	เป้าหมายความสำเร็จ ของโครงการ (ร้อยละ)	งบประมาณ			ระยะเวลา ดำเนินการ	ผู้รับผิดชอบ
			ปกติ	โครงการ รวม.	เงินอุดหนุน เรียนฟรี 15ปี		
1	<p>โครงการพัฒนาหลักสูตรศิลปวิทยาศาสตร์เพื่อส่งเสริมสมรรถนะ สำคัญของผู้เรียน วัตถุประสงค์</p> <p>1.เพื่อพัฒนาหลักสูตรศิลปวิทยาศาสตร์ที่ส่งเสริมสมรรถนะสำคัญของ ผู้เรียน ตัวชี้วัด</p> <p>1. บุคลากรได้รับความรู้และมีความเข้าใจในการพัฒนาหลักสูตรศิลป วิทยาศาสตร์บนฐานสมรรถนะ</p> <p>2. มีหลักสูตรศิลปศิลปวิทยาศาสตร์บนฐานสมรรถนะที่พร้อมใช้กับ นักเรียนโรงเรียนสาธิตฯ</p>	100	150,000			มิ.ย. - ก.ค. 69	ดร.คงอมร เหมรัตน์รักษ์

ที่	โครงการ	เป้าหมายความสำเร็จ ของโครงการ (ร้อยละ)	งบประมาณ			ระยะเวลา ดำเนินการ	ผู้รับผิดชอบ
			ปกติ	โครงการ รวม.	เงินอุดหนุน เรียนฟรี 15ปี		
2	<p>โครงการพัฒนาศักยภาพทางด้านภาษาอังกฤษของนักเรียน วัตถุประสงค์</p> <p>1. เพื่อพัฒนาทักษะด้านภาษาอังกฤษของนักเรียน โดยเน้นการฝึกฝนใน ทักษะการฟัง พูด อ่าน และเขียน ที่จำเป็นสำหรับการสอบ ตลอดจนวัดผลจากการสอบภาษาอังกฤษระดับ มาตรฐาน</p> <p>2. เพื่อเตรียมความพร้อมให้นักเรียนสามารถทำข้อสอบภาษาอังกฤษ มาตรฐาน เช่น CUTEF, CEFR TOEFL หรือ IELTS ได้อย่างมี ประสิทธิภาพ</p> <p>ตัวชี้วัด</p> <p>1. นักเรียนได้ฝึกทักษะการสื่อสารภาษาอังกฤษได้จริง (เช่น การนำเสนอ การสนทนา การเขียน) และมีผลภาษาอังกฤษตามที่โรงเรียนกำหนด</p> <p>2. นักเรียนได้มีประสบการณ์การสอบวัดผลภาษาอังกฤษ</p>	100			50,000	ม.ค. - มี.ค 69	ดร.นิภาวรรณ นฤเปรม ปรีดี

ที่	โครงการ	เป้าหมายความสำเร็จ ของโครงการ (ร้อยละ)	งบประมาณ			ระยะเวลา ดำเนินการ	ผู้รับผิดชอบ
			ปกติ	โครงการ รวม.	เงินอุดหนุน เรียนฟรี 15ปี		
3	<p>โครงการเปิดโลกวิชาการ วัตถุประสงค์</p> <ol style="list-style-type: none"> เปิดโอกาสให้คณาจารย์และนักเรียนจัดแสดงผลงานต่อบุคคลภายในและภายนอก เพื่อสนับสนุนให้นักเรียนแสดงออกความสามารถในด้านทักษะวิชาการและทักษะชีวิต <p>ตัวชี้วัด</p> <ol style="list-style-type: none"> นักเรียนและคณาจารย์ได้นำเสนอผลงานต่อบุคคลภายในและภายนอก ช่วยให้มีการแลกเปลี่ยนความรู้และประสบการณ์ระหว่างกัน ซึ่งจะช่วยกระตุ้นการเรียนรู้และสร้างแรงบันดาลใจให้กับผู้เข้าร่วมโครงการ ทั้งยังเสริมสร้างการเรียนรู้ร่วมกันและสร้างเครือข่ายที่มีประโยชน์ นักเรียนได้รับการสนับสนุนให้พัฒนาทักษะวิชาการและทักษะชีวิต ผ่านการแข่งขัน ซึ่งเป็นสิ่งจำเป็นสำหรับอนาคต นักเรียนได้นำเสนอผลงานต่อผู้อื่นช่วยเสริมสร้างความภาคภูมิใจในผลงานของตนเอง และเพิ่มความมั่นใจในการแสดงออกและนำเสนอต่อสาธารณะ นอกจากนี้ยังช่วยให้นักเรียนรู้จักการรับฟังคำติชมและใช้มันเป็นโอกาสในการพัฒนาตัวเอง ส่งผลให้มีการเติบโตทั้งในด้านวิชาการและด้านบุคลิกภาพ นักเรียนได้สัมผัสกับวัฒนธรรม ประเพณี และวิถีชีวิตของชุมชน 	100			200,000	1 ก.ค.-28 ส.ค 69	นายอภิสิทธิ์ เมืองมา

ที่	โครงการ	เป้าหมายความสำเร็จ ของโครงการ (ร้อยละ)	งบประมาณ			ระยะเวลา ดำเนินการ	ผู้รับผิดชอบ
			ปกติ	โครงการ รวม.	เงินอุดหนุน เรียนฟรี 15ปี		
	ซึ่งเป็นการเรียนรู้ที่ช่วยขยายมุมมองและเพิ่มความเข้าใจในความหลากหลายทางสังคม						

ที่	โครงการ	เป้าหมายความสำเร็จ ของโครงการ (ร้อยละ)	งบประมาณ			ระยะเวลา ดำเนินการ	ผู้รับผิดชอบ
			ปกติ	โครงการ รวม.	เงินอุดหนุน เรียนฟรี 15ปี		
4	<p>โครงการสนับสนุนการเข้าร่วมแข่งขันหรือกิจกรรมทางวิชาการ วัตถุประสงค์</p> <ol style="list-style-type: none"> 1. เพื่อส่งเสริมและสนับสนุนนักเรียนในการเข้าร่วมการแข่งขันและกิจกรรมทางวิชาการในระดับประเทศ 2. เพื่อพัฒนาศักยภาพของนักเรียนด้านวิชาการ ทักษะการคิดวิเคราะห์ การแก้ปัญหา และการสื่อสารอย่างมีประสิทธิภาพ 3. เพื่อสร้างแรงจูงใจและทัศนคติที่ดีในการเรียนรู้ของนักเรียนผ่านประสบการณ์จากเวทีการแข่งขันหรือกิจกรรมเชิงวิชาการ 4. เพื่อพัฒนาครูผู้สอนในการเป็นผู้ฝึกซ้อมและพี่เลี้ยงทางวิชาการ พร้อมทั้งเสริมสร้างระบบการดูแลและติดตามผลการพัฒนาของนักเรียนอย่างเป็นระบบ 	100	100,000	500,000		1 ต.ค. 68 - 30 ก.ย. 69	ผศ. ดร.วิภาศิริ สุนทรชัย

ที่	โครงการ	เป้าหมายความสำเร็จ ของโครงการ (ร้อยละ)	งบประมาณ			ระยะเวลา ดำเนินการ	ผู้รับผิดชอบ
			ปกติ	โครงการ รวม.	เงินอุดหนุน เรียนฟรี 15ปี		
	<p>5. เพื่อสร้างชื่อเสียงและภาพลักษณ์ที่ดีแก่โรงเรียนสาธิตมหาวิทยาลัยพะเยา และส่งเสริมบทบาทของโรงเรียนในฐานะต้นแบบด้านการจัดการศึกษาที่มีคุณภาพ</p> <p>ตัวชี้วัด</p> <ol style="list-style-type: none"> นักเรียนมีโอกาสแสดงศักยภาพทางวิชาการ พัฒนาทักษะการคิดวิเคราะห์ การแก้ปัญหา และเกิดแรงบันดาลใจในการเรียนรู้ โรงเรียนมีผลงานทางวิชาการที่สามารถใช้ประชาสัมพันธ์และสร้างชื่อเสียงในระดับภูมิภาค และประเทศ เกิดการสร้างเครือข่ายความร่วมมือทางวิชาการระหว่างโรงเรียน มหาวิทยาลัย และหน่วยงานภายนอก ส่งเสริมบรรยากาศของการเป็นชุมชนแห่งการเรียนรู้ (Learning Community) ที่มุ่งเน้นการพัฒนาศักยภาพของผู้เรียนและครูอย่างยั่งยืน 						

ที่	โครงการ	เป้าหมายความสำเร็จ ของโครงการ (ร้อยละ)	งบประมาณ			ระยะเวลา ดำเนินการ	ผู้รับผิดชอบ
			ปกติ	โครงการ รวม.	เงินอุดหนุน เรียนฟรี 15ปี		
5	โครงการเตรียมความพร้อมสู่ความเป็นเลิศทางวิชาการ สอวน. ประจำปี งบประมาณ 2569 วัตถุประสงค์	100		100,000		1 พ.ค.-30 ส.ค.69	ผศ.ณัฐวุฒิ พลอาสา

ที่	โครงการ	เป้าหมายความสำเร็จ ของโครงการ (ร้อยละ)	งบประมาณ			ระยะเวลา ดำเนินการ	ผู้รับผิดชอบ
			ปกติ	โครงการ รวม.	เงินอุดหนุน เรียนฟรี 15ปี		
	<p>1. เพื่อเตรียมความพร้อมให้นักเรียนในการสอบคัดเลือกเข้าร่วมค่ายโอลิมปิกวิชาการ สอวน.</p> <p>2. เพื่อให้นักเรียนได้ฝึกฝนการคิดวิเคราะห์และแก้ปัญหาข้อสอบเชิงลึกทางด้านวิทยาศาสตร์และคณิตศาสตร์ชั้นสูง</p> <p>3. เพื่อสร้างโอกาสให้นักเรียนสามารถเข้าร่วมการแข่งขันทางวิชาการในระดับภูมิภาคและประเทศ</p> <p>4. เพื่อเสริมสร้างชื่อเสียงและความภาคภูมิใจของสถานศึกษาในการส่งเสริมนักเรียนสู่เวทีโอลิมปิกวิชาการ สอวน.</p> <p>ตัวชี้วัด</p> <p>1. นักเรียนได้รับความรู้เชิงลึกในวิชาที่เกี่ยวข้องกับโครงการ สอวน. เช่น คณิตศาสตร์ ฟิสิกส์ เคมี ชีววิทยา ดาราศาสตร์ และคอมพิวเตอร์</p> <p>2. นักเรียนได้ฝึกทักษะการคิดวิเคราะห์ การแก้ปัญหาเชิงซับซ้อน และการประยุกต์ใช้ความรู้ในสถานการณ์จริง</p> <p>3. นักเรียนมีความมั่นใจและพร้อมสำหรับการสอบคัดเลือกเข้าสู่ค่ายโอลิมปิกวิชาการ</p> <p>4. มีนักเรียนสามารถผ่านการคัดเลือกเข้าสู่ค่ายอบรม สอวน. และสร้างชื่อเสียงให้แก่โรงเรียน</p> <p>5. สนับสนุนการพัฒนากำลังคนที่มีความสามารถพิเศษ เพื่อสร้างนวัตกรรมและความก้าวหน้าในอนาคต</p>						

ที่	โครงการ	เป้าหมายความสำเร็จ ของโครงการ (ร้อยละ)	งบประมาณ			ระยะเวลา ดำเนินการ	ผู้รับผิดชอบ
			ปกติ	โครงการ รวม.	เงินอุดหนุน เรียนฟรี 15ปี		
6	<p>โครงการสนับสนุนนวัตกรรมทางการศึกษานานาชาติ วัตถุประสงค์</p> <ol style="list-style-type: none"> สนับสนุนทุนนวัตกรรมทางการศึกษานานาชาติ สร้างความรู้ ความเข้าใจการสร้างเครื่องมือและนวัตกรรมเพื่อส่งเสริมการเรียนรู้ ส่งเสริมพัฒนาบุคลากรสร้างนวัตกรรมทางการศึกษานานาชาติ นำองค์ความรู้มาบูรณาการ การจัดการเรียนการสอนให้มีประสิทธิภาพ <p>ตัวชี้วัด</p> <ol style="list-style-type: none"> ส่งเสริมการนำงานวิจัยไปใช้ประโยชน์จริง: เป็นกลไกสำคัญที่เชื่อมโยงผลงานวิจัยเข้ากับการปฏิบัติจริงในห้องเรียนและสถานศึกษา ลดช่องว่างระหว่างทฤษฎีและการนำไปใช้ พัฒนาขีดความสามารถของบุคลากร: ผู้ที่ได้รับทุนจะได้รับการพัฒนาทักษะทั้งด้านการวิจัยและการพัฒนานวัตกรรม ทำให้มีความรู้และประสบการณ์ที่รอบด้านมากขึ้น สร้างองค์ความรู้ใหม่และแนวปฏิบัติที่ดี: กิจกรรมนี้จะก่อให้เกิดองค์ความรู้ใหม่ๆ เกี่ยวกับการพัฒนานวัตกรรมทางการศึกษา และเป็นต้นแบบของนวัตกรรมที่สามารถขยายผลหรือนำไปปรับใช้ในบริบทอื่นๆ ได้ บุคลากรมีความรู้และทักษะเพิ่มขึ้น: ผู้เข้าร่วมจะมีความเข้าใจและสามารถนำไปประยุกต์ใช้ในการสร้างสรรค์นวัตกรรมได้ 	100	35,000	100,000		ก.ย.68 - ส.ค. 69	ดร.ชญาน์นันท์ จิตมณี

ที่	โครงการ	เป้าหมายความสำเร็จ ของโครงการ (ร้อยละ)	งบประมาณ			ระยะเวลา ดำเนินการ	ผู้รับผิดชอบ
			ปกติ	โครงการ รวม.	เงินอุดหนุน เรียนฟรี 15ปี		
	<p>5. เกิดนวัตกรรมทางการศึกษาที่เป็นรูปธรรม: มีแนวคิดหรือต้นแบบนวัตกรรมที่หลากหลาย ซึ่งสามารถนำไปต่อยอดและพัฒนาเพื่อใช้ในการจัดการเรียนการสอนจริง</p> <p>6. ยกระดับคุณภาพการจัดการเรียนรู้: นวัตกรรมที่เกิดขึ้นจะช่วยแก้ปัญหาหรือพัฒนาประสิทธิภาพการเรียนการสอน ทำให้ผู้เรียนมีผลสัมฤทธิ์ที่ดีขึ้น และมีส่วนร่วมในกระบวนการเรียนรู้มากขึ้น</p>						
7	<p>โครงการสาธิตวิชาการ ประจำปีงบประมาณ 2569</p> <p>วัตถุประสงค์</p> <p>1. เพื่อเป็นเวทีการนำเสนอความก้าวหน้า และเผยแพร่ผลงานวิชาการของกลุ่มโรงเรียนสาธิต ด้านหลักสูตร การเรียนการสอน นวัตกรรม การวิจัย การบริการทางวิชาการของโรงเรียน คณาจารย์ในโรงเรียนสาธิต รวมถึงการแสดงศิลปวัฒนธรรม และการนำเสนอผลงานที่โดดเด่นของนักเรียนโรงเรียนสาธิต</p> <p>2. เพื่อแลกเปลี่ยนเรียนรู้ด้านวิชาการระหว่างกลุ่มโรงเรียนสาธิตและบุคคลทั่วไปที่สนใจ</p> <p>3. เพื่อความร่วมมือทางวิชาการระหว่างกลุ่มโรงเรียนสาธิต</p> <p>4. เพื่อให้คณาจารย์ และบุคลากรทางการศึกษา นำความรู้ที่ได้จากกิจกรรมต่างๆภายในงานสาธิตวิชาการ ไปใช้ประโยชน์ในการพัฒนาการเรียนการสอน</p> <p>ตัวชี้วัด</p> <p>1. เป็นเวทีการนำเสนอความก้าวหน้าและเผยแพร่ผลงานทางวิชาการของโรงเรียนสาธิต ด้านหลักสูตร การเรียนการสอน นวัตกรรม การวิจัย การบริหารทางวิชาการของโรงเรียน</p>	100			300,000		ดร.ฐิตินันต์ กาศโอสถ

ที่	โครงการ	เป้าหมายความสำเร็จ ของโครงการ (ร้อยละ)	งบประมาณ			ระยะเวลา ดำเนินการ	ผู้รับผิดชอบ
			ปกติ	โครงการ รวม.	เงินอุดหนุน เรียนฟรี 15ปี		
	2. เพื่อให้คณาจารย์ และบุคลากรทางการศึกษา นำความรู้ที่ได้จากกิจกรรมต่างๆ ภายในงานสาธิตวิชาการ ไปใช้ประโยชน์ในการพัฒนาการเรียนการสอน						

ที่	โครงการ	เป้าหมายความสำเร็จ ของโครงการ (ร้อยละ)	งบประมาณ			ระยะเวลา ดำเนินการ	ผู้รับผิดชอบ
			ปกติ	โครงการ รวม.	เงินอุดหนุน เรียนฟรี 15ปี		
8	<p>โครงการนำเสนอผลงานทางวิชาการและศึกษาแหล่งเรียนรู้ วัตถุประสงค์</p> <p>1. เพื่อสนับสนุนการแลกเปลี่ยนความรู้เสริมสร้างประสบการณ์ทางด้าน วิชาการ และสร้างเครือข่ายความร่วมมือนักวิจัย ด้านวิทยาศาสตร์และ เทคโนโลยี จากนักเรียน นักวิจัย และผู้ทรงคุณวุฒิ จากทั้งในและ ต่างประเทศ</p> <p>2. นำความรู้ที่ได้ศึกษาเพิ่มเติมจากแหล่งเรียนรู้ ประยุกต์ใช้ให้เกิด ประโยชน์กับโครงการหรืองานวิจัยของนักเรียน</p> <p>3. เพื่อสนับสนุนการนำเสนอผลงานทางวิชาการ อันสามารถต่อยอดไปสู่ การตีพิมพ์ผลงานทางวิชาการได้ในฐานข้อมูลที่ สกอ ยอมรับ</p> <p>ตัวชี้วัด</p>	100	1,000,000	5,500,000		1 ต.ค. 68 - 30 ก.ย. 69	ดร.ชนม์เจริญ ชัยรัตน์ศิริ พงศ์

ที่	โครงการ	เป้าหมายความสำเร็จ ของโครงการ (ร้อยละ)	งบประมาณ			ระยะเวลา ดำเนินการ	ผู้รับผิดชอบ
			ปกติ	โครงการ รวม.	เงินอุดหนุน เรียนฟรี 15ปี		
	<p>1. ผู้เข้าร่วมโครงการได้รับประสบการณ์ความรู้ทางด้านวิทยาศาสตร์และเทคโนโลยีจากการเข้าร่วมนำเสนอผลงานและศึกษาแหล่งเรียนรู้จากภายในประเทศและต่างประเทศ</p> <p>2. ผู้เข้าร่วมโครงการได้เปิดโลกทัศน์ทางด้านวิชาการ</p> <p>3. ผู้เข้าร่วมโครงการได้เรียนรู้ประวัติศาสตร์และศิลปวัฒนธรรมจากการศึกษาแหล่งเรียนรู้</p>						

ที่	โครงการ	เป้าหมายความสำเร็จ ของโครงการ (ร้อยละ)	งบประมาณ			ระยะเวลา ดำเนินการ	ผู้รับผิดชอบ
			ปกติ	โครงการ รวม.	เงินอุดหนุน เรียนฟรี 15ปี		
9	<p>โครงการทัศนศึกษาสำหรับนักเรียน วัดถูประสงค์</p> <p>1. เพื่อส่งเสริมให้นักเรียนได้รับประสบการณ์การเรียนรู้จากสถานที่จริงในด้านวิทยาศาสตร์ สังคมศาสตร์ และศิลปวัฒนธรรม</p>	100			563,000.00	ก.พ - มี.ค 69	นางสาวพิมพ์พร ธรรมสนธิ ดร.ไพลิน อินคำ นางสาวขวัญชนก ขำตั้ง

ที่	โครงการ	เป้าหมายความสำเร็จ ของโครงการ (ร้อยละ)	งบประมาณ			ระยะเวลา ดำเนินการ	ผู้รับผิดชอบ
			ปกติ	โครงการ รวม.	เงินอุดหนุน เรียนฟรี 15ปี		
	<p>2.เพื่อพัฒนาทักษะการคิดวิเคราะห์ และการบูรณาการความรู้ของนักเรียน โดยการสะท้อนความคิดผ่านใบงานการบันทึกการเรียนรู้ ตัวชีวิต</p> <p>1. นักเรียนจะได้รับประสบการณ์การเรียนรู้จากสถานที่จริง สามารถนำความรู้ที่เรียนในห้องเรียนไปประยุกต์ใช้ เข้าใจความสัมพันธ์ระหว่างทฤษฎีกับการปฏิบัติได้อย่างชัดเจนยิ่งขึ้น</p> <p>2. ได้ฝึกทักษะในการวิเคราะห์ข้อมูล และใช้ความรู้เพื่อสร้างความเข้าใจ และสังเคราะห์ความคิดเห็น</p> <p>3. นักเรียนได้เรียนรู้ผ่านการทำกิจกรรมและการมีส่วนร่วมโดยตรง ซึ่งเป็นการเรียนรู้ที่เข้มข้นและมีประสิทธิภาพกว่าการเรียนในห้องเรียนทั่วไป</p> <p>4. นักเรียนได้สัมผัสกับวัฒนธรรม ประเพณี และวิถีชีวิตของชุมชน ซึ่งเป็นการเรียนรู้ที่ช่วยขยายมุมมองและเพิ่มความเข้าใจในความหลากหลายทางสังคม</p>						

ที่	โครงการ	เป้าหมายความสำเร็จ ของโครงการ (ร้อยละ)	งบประมาณ			ระยะเวลา ดำเนินการ	ผู้รับผิดชอบ
			ปกติ	โครงการ รวม.	เงินอุดหนุน เรียนฟรี 15ปี		
10	<p>โครงการอบรมความปลอดภัยในห้องปฏิบัติการวิทยาศาสตร์ วัตถุประสงค์</p> <p>1. เพื่อให้นักเรียนได้รับความรู้เบื้องต้นเกี่ยวกับสัญลักษณ์ในห้องปฏิบัติการ การจัดการของเสีย การป้องกันภัยจากการทำงานในห้องปฏิบัติการทางวิทยาศาสตร์ ตลอดจนมีความรู้ความเข้าใจถึงวิธีปฏิบัติตัวเมื่อเกิดเหตุฉุกเฉิน</p> <p>2. เพื่อให้ผู้เข้าอบรมสามารถนำความรู้จากการอบรมไปประยุกต์ใช้เพื่อให้เกิดความปลอดภัยในการปฏิบัติงานในห้องปฏิบัติการทางวิทยาศาสตร์ได้อย่างถูกต้องและเหมาะสม</p> <p>ตัวชี้วัด</p> <p>1. นักเรียน ได้รับความรู้เบื้องต้นเกี่ยวกับสัญลักษณ์ในห้องปฏิบัติการ การจัดการของเสีย การป้องกันภัยจากการทำงานในห้องปฏิบัติการทางวิทยาศาสตร์ ตลอดจนมีความรู้ความเข้าใจถึงวิธีปฏิบัติตัวเมื่อเกิดเหตุฉุกเฉิน</p> <p>2. นักเรียนสามารถนำความรู้จากการอบรมไปประยุกต์ใช้เพื่อให้เกิดความปลอดภัยในการปฏิบัติงานในห้องปฏิบัติการวิทยาศาสตร์ได้อย่างถูกต้องและเหมาะสม</p> <p>3. นักเรียนสามารถปฏิบัติงานในห้องปฏิบัติการอย่างปลอดภัย และมีความตระหนักต่อการดูแลให้เกิดความปลอดภัยต่อสังคมได้</p>	100	20,000.00			13 มิ.ย. – 20 มิ.ย. 69	นายนันทพงษ์ โปธาชา

ที่	โครงการ	เป้าหมายความสำเร็จ ของโครงการ (ร้อยละ)	งบประมาณ			ระยะเวลา ดำเนินการ	ผู้รับผิดชอบ
			ปกติ	โครงการ รวม.	เงินอุดหนุน เรียนฟรี 15ปี		
11	<p>โครงการ Learning Beyond Borders: การเรียนรู้ไร้พรมแดน วัตถุประสงค์</p> <p>1. เพื่อส่งเสริมการเรียนรู้แบบบูรณาการที่หลากหลาย ด้านวิชาการ และ ทักษะชีวิต</p> <p>2. เพื่อพัฒนาทักษะการคิดวิเคราะห์ การสื่อสาร และทักษะชีวิตของ ผู้เรียนผ่านกิจกรรมจริง</p> <p>3. เพื่อสร้างประสบการณ์การเรียนรู้ที่เชื่อมโยงทั้งในและนอกห้องเรียน อย่างมีความสุข</p> <p>4. เพื่อเปิดโอกาสให้นักเรียนได้แสดงออกตามความถนัดและความสนใจ อย่างสร้างสรรค์</p> <p>ตัวชี้วัด</p> <p>1. นักเรียนมีทักษะการเรียนรู้ในศตวรรษที่ 21 เพิ่มขึ้น โดยเฉพาะด้าน การสื่อสารและการคิดวิเคราะห์</p> <p>2. นักเรียนมีเจตคติที่ดีต่อการเรียนรู้แบบไร้พรมแดน</p> <p>3. นักเรียนมีความเข้าใจในวัฒนธรรมไทยและวัฒนธรรมสากลมากขึ้น</p>	43,000				ม.ค. - ก.ค. 69	นางสาวสุภาวดี สาตรจินพงษ์

ที่	โครงการ	เป้าหมายความสำเร็จ ของโครงการ (ร้อยละ)	งบประมาณ			ระยะเวลา ดำเนินการ	ผู้รับผิดชอบ
			ปกติ	โครงการ รวม.	เงินอุดหนุน เรียนฟรี 15ปี		
	นักเรียนแสดงออกถึงคุณธรรมพื้นฐาน เช่น ความมีวินัย ความเคารพ และความรับผิดชอบ3. บุคลากรโรงเรียนสาธิต ได้แสดงความคิดเห็นในเวทีเพื่อแลกเปลี่ยนเรียนรู้ประสบการณ์การทำงานระหว่างบุคลากรสายวิชาการและสายสนับสนุน						

ที่	โครงการ	เป้าหมายความสำเร็จ ของโครงการ (ร้อยละ)	งบประมาณ			ระยะเวลา ดำเนินการ	ผู้รับผิดชอบ
			ปกติ	โครงการ รวม.	เงินอุดหนุน เรียนฟรี 15ปี		
12	<p>โครงการเตรียมความพร้อมและทดสอบด้านภาษาต่างประเทศ วัตถุประสงค์</p> <p>1. เพื่อพัฒนาทักษะด้านภาษาอังกฤษของนักเรียน โดยเน้นการฝึกฝนในทักษะการฟัง พูด อ่าน และเขียน ที่จำเป็นสำหรับการสอบภาษาอังกฤษระดับมาตรฐาน</p> <p>2. เพื่อเตรียมความพร้อมให้นักเรียนสามารถทำข้อสอบภาษาอังกฤษ มาตรฐาน เช่น CUTEF, CEFR TOEFL หรือ IELTS และการทดสอบ ภาษาจีน เช่น HSK ได้อย่างมีประสิทธิภาพ</p>	100		150,000		ม.ค. - มี.ค. 69	นายเฮนรี่ มาติณห์ สวัสดิ์มี ลินท์

ที่	โครงการ	เป้าหมายความสำเร็จ ของโครงการ (ร้อยละ)	งบประมาณ			ระยะเวลา ดำเนินการ	ผู้รับผิดชอบ
			ปกติ	โครงการ รวม.	เงินอุดหนุน เรียนฟรี 15ปี		
	<p>3. เพื่อเสริมสร้างความมั่นใจและให้แนวทางในการจัดการกับข้อสอบภาษาอังกฤษ ด้วยการฝึกฝนจากการติวสอบและการสอบจริง</p> <p>4. เพื่อเปิดโอกาสให้นักเรียนได้รับคำแนะนำจากผู้เชี่ยวชาญและติวเตอร์ที่มีประสบการณ์ตรงในการเตรียมสอบภาษาอังกฤษ/จีน</p> <p>5. เพื่อส่งเสริมนักเรียนให้สามารถพัฒนาทักษะภาษาอังกฤษ/จีน ได้อย่างต่อเนื่องหลังจากการอบรมและการติวสอบ</p> <p>ตัวชี้วัด</p> <p>1. นักเรียนอย่างน้อย 80% ของผู้เข้าร่วมทั้งหมดต้องผ่านการทดสอบที่ระดับมาตรฐาน</p> <p>2. มีผู้เชี่ยวชาญและวิทยากรอย่างน้อย 3 ท่านเข้าร่วมในการติวภาษาอังกฤษ/จีน</p> <p>3. ความพึงพอใจเฉลี่ยของนักเรียนต่อการดำเนินโครงการอยู่ที่ระดับ 4.0 จากคะแนนเต็ม 5.0</p>						

ที่	โครงการ	เป้าหมายความสำเร็จ ของโครงการ (ร้อยละ)	งบประมาณ			ระยะเวลา ดำเนินการ	ผู้รับผิดชอบ
			ปกติ	โครงการ รวม.	เงินอุดหนุน เรียนฟรี 15ปี		
13	<p>โครงการพัฒนาระบบการจัดการทางคณิตศาสตร์ วิทยาศาสตร์และ เทคโนโลยี (Extra Lab) วัตถุประสงค์</p> <ol style="list-style-type: none"> 1. เพื่อยกระดับคุณภาพการจัดการเรียนการสอนสำหรับนักเรียน โครงการห้องเรียนวิทยาศาสตร์ในโรงเรียน โดยการกำกับดูแลของ มหาวิทยาลัย (โครงการ รวม.) โดยเพิ่มความเข้มข้นของรายวิชา วิทยาศาสตร์และคณิตศาสตร์ให้เทียบเคียงมาตรฐานของโรงเรียน วิทยาศาสตร์ชั้นนำของประเทศ 2. เพื่อพัฒนานักเรียนโครงการ รวม. ให้เป็นนักวิทยาศาสตร์ นักวิจัย และนวัตกรรม ที่มีคุณภาพสูงในอนาคต 3. เพื่อเปิดโอกาสให้นักเรียนได้รู้จักกับปฏิบัติการทางวิทยาศาสตร์ที่ กว้างมากขึ้น <p>ตัวชี้วัด</p> <ol style="list-style-type: none"> 1. นักเรียนมีทักษะการทำปฏิบัติการที่มากขึ้นและมีความรอบรู้กว้างขึ้น จากปฏิบัติการที่ได้เข้าเรียน 2. นักเรียนสามารถใช้ความรู้จากปฏิบัติการที่ได้เรียนเป็นพื้นฐาน ในการเลือกโครงการที่เหมาะสมกับนักเรียนห้องเรียน รวม. ได้ 	100		346,000		มี.ค. - ก.ย. 69	ผศ. ดร.วิภาศิริ สุนทรชัย

ที่	โครงการ	เป้าหมายความสำเร็จ ของโครงการ (ร้อยละ)	งบประมาณ			ระยะเวลา ดำเนินการ	ผู้รับผิดชอบ
			ปกติ	โครงการ รวม.	เงินอุดหนุน เรียนฟรี 15ปี		
14	<p>โครงการบ่มเพาะและพัฒนาทักษะนักวิจัย วัตถุประสงค์</p> <p>1. เพื่อบ่มเพาะทักษะการวิจัยเบื้องต้นผ่านการเรียนรู้จากประสบการณ์จริงให้แก่ นักเรียน โครงการ รวม.</p> <p>2. เพื่อส่งเสริมกระบวนการคิดเชิงวิเคราะห์ การตั้งคำถามเชิงวิทยาศาสตร์ และการออกแบบการทดลอง</p> <p>3. เพื่อเตรียมความพร้อมในการพัฒนาต่อยอดสู่การเป็นนักวิจัยหรือนักวิทยาศาสตร์ในระดับที่สูงขึ้น</p> <p>ตัวชี้วัด</p> <p>1. นักเรียนมีทักษะการคิดวิเคราะห์ การแก้ปัญหา การทำงานเป็นทีม และการสื่อสารทางวิชาการ</p> <p>2. เกิดผลงานวิจัยนักเรียนที่สามารถนำไปต่อยอดในการแข่งขันเวทีวิทยาศาสตร์ระดับชาติ/นานาชาติ</p> <p>3. นักเรียนมีเจตคติที่ดีต่อกระบวนการวิจัย และเกิดแรงบันดาลใจในการศึกษาต่อด้านวิทยาศาสตร์หรือการเป็นนักวิจัยในอนาคต</p>	100		100,000		14-16 ก.พ.69	ดร.ชฎานันันท์ จิตมณี

ที่	โครงการ	เป้าหมายความสำเร็จ ของโครงการ (ร้อยละ)	งบประมาณ			ระยะเวลา ดำเนินการ	ผู้รับผิดชอบ
			ปกติ	โครงการ รวม.	เงินอุดหนุน เรียนฟรี 15ปี		
15	<p>โครงการวิทยาศาสตร์สู่ชุมชน (NEW) วัตถุประสงค์</p> <p>1. เพื่อให้นักเรียนสามารถนำองค์ความรู้หรืองานวิจัยทางคณิตศาสตร์ วิทยาศาสตร์และเทคโนโลยี มาประยุกต์ใช้หลักการในการแก้ไขปัญหา และพัฒนาคุณภาพชีวิตของคนในชุมชนอย่างเป็นรูปธรรม</p> <p>2. เพื่อให้นักเรียนสามารถสร้างการมีส่วนร่วมของชุมชน ผ่านการเรียนรู้ ทดลอง และพัฒนานวัตกรรมพื้นฐาน</p> <p>ตัวชี้วัด</p> <p>1. นักเรียนสามารถนำองค์ความรู้หรืองานวิจัยทางคณิตศาสตร์ วิทยาศาสตร์และเทคโนโลยี มาประยุกต์ใช้หลักการในการแก้ไขปัญหา และพัฒนาคุณภาพชีวิตของคนในชุมชนอย่างเป็นรูปธรรม</p> <p>2. นักเรียนสามารถสร้างการมีส่วนร่วมของชุมชน ผ่านการเรียนรู้ ทดลอง และพัฒนานวัตกรรมพื้นฐาน</p>	100		200,000		พ.ย. 68-ก.พ. 69	นายวาทีน ยะวงศ์

ที่	โครงการ	เป้าหมายความสำเร็จ ของโครงการ (ร้อยละ)	งบประมาณ			ระยะเวลา ดำเนินการ	ผู้รับผิดชอบ
			ปกติ	โครงการ รวม.	เงินอุดหนุน เรียนฟรี 15ปี		

ที่	โครงการ	เป้าหมายความสำเร็จ ของโครงการ (ร้อยละ)	งบประมาณ			ระยะเวลา ดำเนินการ	ผู้รับผิดชอบ
			ปกติ	โครงการ รวม.	เงินอุดหนุน เรียนฟรี 15ปี		
16	<p>โครงการค่ายวิทยาศาสตร์สานสัมพันธ์ ฉันทน์ วมว. วัตถุประสงค์</p> <ol style="list-style-type: none"> เพื่อนำนักเรียนชั้นมัธยมศึกษาปีที่ 4 โครงการ วมว.มพ. เข้าร่วมกิจกรรมค่ายวิทยาศาสตร์สานสัมพันธ์ฉันทน์ วมว. ตามนโยบายของกระทรวงการอุดมศึกษา วิทยาศาสตร์ วิจัยและนวัตกรรม เพื่อสนับสนุนให้นักเรียนเป็นผู้เรียนรู้ตลอดชีวิต (Life-Long Learner) เพื่อบ่มเพาะนักเรียนให้มีความคิดสร้างสรรค์ในเชิงวิทยาศาสตร์และเทคโนโลยีอย่างยั่งยืน 	100		550,000		เม.ย. 69	นายวิศรุต นาทันตอง

ที่	โครงการ	เป้าหมายความสำเร็จ ของโครงการ (ร้อยละ)	งบประมาณ			ระยะเวลา ดำเนินการ	ผู้รับผิดชอบ
			ปกติ	โครงการ รวม.	เงินอุดหนุน เรียนฟรี 15ปี		
	<p>4. เพื่อสานสัมพันธ์ แลกเปลี่ยนประสบการณ์ พัฒนาศักยภาพของนักเรียนใน การเป็นผู้นำ และการทำงานร่วมกับผู้อื่นได้อย่าง มีความสุข</p> <p>5. เพื่อส่งเสริมการเรียนรู้ศิลปวัฒนธรรมท้องถิ่นผ่านกิจกรรมและการศึกษาดู งาน</p> <p>ตัวชี้วัด</p> <p>1. นักเรียนชั้นมัธยมศึกษาปีที่ 4 โครงการ รวม. โรงเรียนสาธิตมหาวิทยาลัย พะเยา ได้เข้าร่วมกิจกรรมค่ายวิทยาศาสตร์สานสัมพันธ์ฉันท์ รวม.</p> <p>2. นักเรียน ผู้บริหาร และอาจารย์ ได้แลกเปลี่ยนประสบการณ์การ เกิดการเรียนรู้ร่วมกันระหว่างคู่ศูนย์โครงการ รวม. ทั่วประเทศ</p> <p>3. เกิดการเรียนรู้เชิงบูรณาการด้านวิทยาศาสตร์ เทคโนโลยีและ ศิลปวัฒนธรรมท้องถิ่นผ่านการทัศนศึกษาดูงานและกิจกรรมต่าง ๆ</p>						

ที่	โครงการ	เป้าหมายความสำเร็จ ของโครงการ (ร้อยละ)	งบประมาณ			ระยะเวลา ดำเนินการ	ผู้รับผิดชอบ
			ปกติ	โครงการ รวม.	เงินอุดหนุน เรียนฟรี 15ปี		
17	โครงการค่ายปรับพื้นฐานทางวิชาการ (SCIUS UP Spirit Camp)	100		60,000		14 -15 มิ.ย. 69	ดร.อุทุมพร ศักดิ์โสภิน

ที่	โครงการ	เป้าหมายความสำเร็จ ของโครงการ (ร้อยละ)	งบประมาณ			ระยะเวลา ดำเนินการ	ผู้รับผิดชอบ
			ปกติ	โครงการ รวม.	เงินอุดหนุน เรียนฟรี 15ปี		
	วัตถุประสงค์ 1. เพื่อให้นักเรียนสามารถปรับตัวเข้าสังคมที่แตกต่างได้ 2. เพื่อสร้างได้เรียนรู้บทเรียนเบื้องต้น 3. เพื่อให้นักเรียนได้รู้จักบทบาทหน้าที่ของนักเรียนโครงการ รวม. โรงเรียนสาธิตมหาวิทยาลัยพะเยา 4. เพื่อเสริมสร้างความสัมพันธ์อันดีระหว่างเพื่อนร่วมรุ่น รุ่นพี่ และครู/ อาจารย์ ตัวชี้วัด 1. นักเรียนปรับตัวเข้าสังคมที่แตกต่างได้ 2. นักเรียนเข้าใจบทเรียนเบื้องต้น 3. นักเรียนรู้จักบทบาทหน้าที่ของตนเอง 4. เกิดความสัมพันธ์อันดีระหว่างเพื่อนร่วมรุ่น รุ่นพี่ และครู/อาจารย์						

ที่	โครงการ	เป้าหมายความสำเร็จ ของโครงการ (ร้อยละ)	งบประมาณ			ระยะเวลา ดำเนินการ	ผู้รับผิดชอบ
			ปกติ	โครงการ รวม.	เงินอุดหนุน เรียนฟรี 15ปี		
18	<p>โครงการ Domestic Science & Life Skill</p> <p>วัตถุประสงค์</p> <p>1.เพื่อให้ให้นักเรียนมีทักษะพื้นฐานในการทำอาหารคาว อาหารหวานและเครื่องดื่ม ทั้งไทยและนานาชาติ</p> <p>2.เพื่อฝึกทักษะและเข้าแข่งขันยังเวทีต่างๆ</p> <p>3.เพื่อปลูกฝังการทำงานร่วมกันเป็นทีมและการบริหารจัดการเวลาและวัตถุดิบอย่างมีประสิทธิภาพ</p> <p>ตัวชี้วัด</p> <p>1.นักเรียนที่เข้าร่วมโครงการจะได้รับเกียรติบัตร หากผ่านการทดสอบเกิน 80 เปอร์เซนต์</p>	100	177,000			พ.ย. 68 - ส.ค. 69	อ.พรประภา แสนหลวง

ที่	โครงการ	เป้าหมายความสำเร็จ ของโครงการ (ร้อยละ)	งบประมาณ			ระยะเวลา ดำเนินการ	ผู้รับผิดชอบ
			ปกติ	โครงการ รวมว.	เงินอุดหนุน เรียนฟรี 15ปี		
19	<p>โครงการ Sports and Recreation</p> <p>วัตถุประสงค์</p> <p>1. เพื่อพัฒนาทักษะและสมรรถภาพทางกายของนักกีฬาตัวแทนโรงเรียน สาธิตมหาวิทยาลัยพะเยารวมถึงสร้างแรงบันดาลใจให้มุ่งสู่ความเป็นเลิศ ทางกีฬาในระดับสูงขึ้น</p> <p>2. เพื่อส่งเสริมสุขภาพะทั้งทางร่างกายและจิตใจ ของนักเรียนผ่าน กิจกรรมการออกกำลังกาย การฝึกซ้อมกีฬา และการแข่งขัน</p> <p>3. เพื่อปลูกฝังคุณลักษณะอันพึงประสงค์และทักษะชีวิตที่สำคัญ ในด้าน ความมีวินัย ความรับผิดชอบ ความสามัคคี การเคารพกติกา และน้ำใจ นักกีฬา รวมถึงการทำงานเป็นทีม การแบ่งหน้าที่ และการแก้ปัญหา เฉพาะหน้า</p> <p>4. เพื่อเปิดโอกาสให้นักเรียนได้แสดงออกถึงศักยภาพ ทั้งด้านกีฬา ความคิดสร้างสรรค์ ความกล้าแสดงออก และทักษะการสื่อสาร โดยผ่าน กิจกรรมการแข่งขันกีฬา ขบวนพาเหรด และสแตนเชียร์</p> <p>5. เพื่อสร้างความร่วมมือและความสัมพันธ์อันดี ระหว่างนักเรียน ครู ผู้ปกครอง และภาคีเครือข่าย รวมทั้งเชื่อมโยงเครือข่ายโรงเรียนเพื่อ แลกเปลี่ยนเรียนรู้และพัฒนาสู่ความเป็นเลิศทางกีฬาและการศึกษา</p> <p>ตัวชี้วัด</p>	100	500,000			ต.ค. 68 - ก.ย. 69	อ.ณรงค์กร ตาจันทร์

ที่	โครงการ	เป้าหมายความสำเร็จ ของโครงการ (ร้อยละ)	งบประมาณ			ระยะเวลา ดำเนินการ	ผู้รับผิดชอบ
			ปกติ	โครงการ รวม.	เงินอุดหนุน เรียนฟรี 15ปี		
	<p>1.ร้อยละ 80 ของนักกีฬาที่พัฒนาการทางด้านทักษะและสมรรถภาพทางกายดีขึ้น</p> <p>2.ร้อยละ 50 ของนักกีฬาที่เข้าร่วมการแข่งขันผ่านเข้าสู่รอบต่อไป / ได้รับรางวัลระดับใดระดับหนึ่ง</p> <p>3.ร้อยละ 80 ของนักเรียนที่เข้าร่วมกิจกรรมกีฬา สแตนเชียร์ และขบวนพาเหรด</p> <p>4.ร้อยละ 80 ของนักเรียนที่แสดงพฤติกรรมมีน้ำใจนักกีฬา เช่น การเคารพกติกา และการให้กำลังใจเพื่อน</p> <p>5.ผู้เข้าร่วมโครงการเข้าร่วมการแข่งขันด้วยความปลอดภัย</p> <p>6.ผู้เข้าร่วมโครงการมีความพร้อมด้านสิ่งอำนวยความสะดวกในการเข้าร่วมการแข่งขัน</p>						

ที่	โครงการ	เป้าหมายความสำเร็จ ของโครงการ (ร้อยละ)	งบประมาณ			ระยะเวลา ดำเนินการ	ผู้รับผิดชอบ
			ปกติ	โครงการ รวม.	เงินอุดหนุน เรียนฟรี 15ปี		
20	<p>โครงการ ความร่วมมือต่างประเทศ</p> <p>วัตถุประสงค์</p> <p>1. เพื่อเข้าศึกษาดูงานการพัฒนาโรงเรียน John Monash Science School, Melbourne, Australia และร่วมกิจกรรม Australian Science Fair 2025</p> <p>2. เพื่อสร้างความร่วมมือด้านกิจกรรมพัฒนาศักยภาพผู้เรียนระดับนานาชาติ ร่วมกับ เมืองสร้างสรรค์ยูเนสโก 3 เมืองในรัฐวิกตอเรีย (เมืองเมลเบิร์น เมืองบัลลาต และเมืองจิลอง)</p> <p>3. เพื่อพัฒนาหลักสูตรการเรียนและการพัฒนาอาชีพด้านงานหัตถกรรมและศิลปะท้องถิ่นที่ยั่งยืน ร่วมกับการออกแบบที่เป็นมิตรต่อสิ่งแวดล้อมร่วมกับ ศูนย์เรียนรู้หัตถกรรมและศิลปะท้องถิ่น Rare Art and The Forgotten Trade (Ballarat)</p> <p>4. เพื่อส่งเสริมการทำความร่วมมือระหว่างมหาวิทยาลัย โรงเรียน สถาบัน พิพิธภัณฑสถาน และหน่วยงานระดับนานาชาติในรัฐวิกตอเรีย ร่วมกับโรงเรียน สาธิตมหาวิทยาลัยพะเยา และมหาวิทยาลัยพะเยา</p> <p>ตัวชี้วัด</p> <p>1. จำนวนสถาบันที่ตอบรับทำความร่วมมือระดับนานาชาติอย่างน้อย 2 แห่ง</p>	100	1,300,000			ต.ค. 68 - ก.ย. 69	ดร.ชัชวาล วงค์ชัย

ที่	โครงการ	เป้าหมายความสำเร็จ ของโครงการ (ร้อยละ)	งบประมาณ			ระยะเวลา ดำเนินการ	ผู้รับผิดชอบ
			ปกติ	โครงการ รวม.	เงินอุดหนุน เรียนฟรี 15ปี		
	<p>2.จำนวนผลงานที่ได้รับการเผยแพร่/ขยายผลหรือทำร่วมกับโครงการระดับนานาชาติอย่างน้อย 10 ผลงาน</p> <p>3.ผลงานได้รับรางวัลชนะเลิศระดับนานาชาติในลำดับที่ 1 หรือ 2 หรือ 3 อย่างน้อย 3 ผลงาน</p> <p>4.นักเรียน-บุคลากรเข้าร่วมในการขยายผลงานอย่างน้อย 600 คน</p> <p>5.นักเรียน-บุคลากรสร้างเครือข่ายร่วมกับเมืองสร้างสรรค์ยูเนสโก อย่างน้อย 3 เครือข่าย</p> <p>6.ผลงานของนักเรียน-บุคลากร ได้รับการพัฒนาเพื่อต่อยอดเชิงพาณิชย์ระดับนานาชาติอย่างน้อย 5 ผลงาน</p>						

ที่	โครงการ	เป้าหมายความสำเร็จ ของโครงการ (ร้อยละ)	งบประมาณ			ระยะเวลา ดำเนินการ	ผู้รับผิดชอบ
			ปกติ	โครงการ รวม.	เงินอุดหนุน เรียนฟรี 15ปี		
21	<p>โครงการกีฬาสาธิตสามัคคี ครั้งที่ 48 องค์กรกีฬาเกมส์ วัตถุประสงค์</p> <p>1.เพื่อพัฒนาทักษะและสมรรถภาพทางกายของนักกีฬาตัวแทนโรงเรียนสาธิตมหาวิทยาลัยพะเยา</p> <p>2.เพื่อส่งเสริมการแลกเปลี่ยนเรียนรู้และความร่วมมือและกิจกรรมระหว่างโรงเรียนสาธิตมหาวิทยาลัยพะเยาและกลุ่มโรงเรียนสาธิต</p>	100			3,000,000	ต.ค. 68 - ก.พ. 69	ดร.ชัชวาล วงศ์ชัย

ที่	โครงการ	เป้าหมายความสำเร็จ ของโครงการ (ร้อยละ)	งบประมาณ			ระยะเวลา ดำเนินการ	ผู้รับผิดชอบ
			ปกติ	โครงการ รวม.	เงินอุดหนุน เรียนฟรี 15ปี		
	<p>3. เพื่อสร้างความสัมพันธ์อันดีและความสามัคคีระหว่างกลุ่มโรงเรียนสาธิตโดย ใช้กีฬาเป็นสื่อ</p> <p>4. เพื่อปลูกฝังคุณลักษณะอันพึงประสงค์และทักษะชีวิตที่สำคัญ ในด้านความ มีวินัย ความรับผิดชอบ ความสามัคคี การเคารพกติกา และน้ำใจนักกีฬา รวมถึงการทำงานเป็นทีม การแบ่งหน้าที่ และการแก้ปัญหาเฉพาะหน้า</p> <p>ตัวชี้วัด</p> <p>1. ร้อยละ 80 ของนักกีฬามีพัฒนาการทางด้านทักษะและสมรรถภาพ ทางกายดีขึ้น</p> <p>2. ร้อยละ 50 ของนักกีฬาที่เข้าร่วมการแข่งขันผ่านเข้าสู่รอบต่อไป / ได้รับ รางวัลระดับใดระดับหนึ่ง</p> <p>3. ผู้เข้าร่วมโครงการเข้าร่วมการแข่งขันด้วยความปลอดภัย</p> <p>4. ผู้เข้าร่วมโครงการมีความพร้อมด้านสิ่งอำนวยความสะดวกในการเข้าร่วม การแข่งขัน</p>						

ที่	โครงการ	เป้าหมายความสำเร็จ ของโครงการ (ร้อยละ)	งบประมาณ			ระยะเวลา ดำเนินการ	ผู้รับผิดชอบ
			ปกติ	โครงการ รวม.	เงินอุดหนุน เรียนฟรี 15ปี		
22	<p>โครงการค่ายพักแรมและเดินทางไกลลูกเสือ-เนตรนารี วัตถุประสงค์</p> <ol style="list-style-type: none"> 1. เพื่อให้นักเรียนมีความอดทน ช่างสังเกต มีวินัย และมีความรับผิดชอบ 2. เพื่อให้นักเรียนแก้ไขปัญหาได้เมื่อเผชิญปัญหาเฉพาะหน้า 3. เพื่อให้นักเรียนมีความสามัคคีกันในหมู่คณะ ทำงานร่วมกับผู้อื่นได้ <p>ตัวชี้วัด</p> <ol style="list-style-type: none"> 1. นักเรียนผ่านการเข้าร่วมกิจกรรมเข้าค่ายพักแรมและเดินทางไกลของลูกเสือ-เนตรนารี 2. ระดับความพึงพอใจของนักเรียนที่เข้าร่วมกิจกรรมอยู่ในระดับดีมาก 	100	114,000			ม.ค. – ก.ค. 69	อ.สุรียนต์ เหลืองตรงกิจ
23	<p>โครงการพัฒนาสุขภาพจิตแบบองค์รวมในสถานศึกษา วัตถุประสงค์</p> <ol style="list-style-type: none"> 1. เพื่อพัฒนาศักยภาพในการคัดกรองภาวะสุขภาพจิตและทักษะการให้คำปรึกษาเบื้องต้น 2. เกิดระบบการดูแลช่วยเหลือ และส่งต่อนักเรียนที่ชัดเจน 3. เพื่อให้คณะกรรมการสุขภาพจิตรวมถึงนักเรียนแกนนำ มีความรู้ ทักษะ และสามารถดำเนินการสังเกตพฤติกรรมและเป็นแกนนำด้านการดูแลช่วยเหลือสุขภาพจิตนักเรียนและบุคลากร <p>ตัวชี้วัด</p> <ol style="list-style-type: none"> 1. ครูและอาจารย์มีทักษะคัดกรองสุขภาพจิตและให้คำปรึกษาเบื้องต้น 2. นักเรียนแกนนำสามารถให้ความช่วยเหลือเพื่อนนักเรียนได้ 3. นักเรียนกลุ่มเสี่ยงมีความเข้าใจตนเองและสามารถจัดการสุขภาพจิตได้ 	100	200,000			ต.ค. 68 - ก.ย. 69	ดร.ชนม์เจริญ ชัยรัตน์สิริ พงศ์

ที่	โครงการ	เป้าหมายความสำเร็จ ของโครงการ (ร้อยละ)	งบประมาณ			ระยะเวลา ดำเนินการ	ผู้รับผิดชอบ
			ปกติ	โครงการ รวม.	เงินอุดหนุน เรียนฟรี 15ปี		
	4. คณะกรรมการสุขภาพจิตสามารถเป็นครูต้นแบบ 5. ระบบสารสนเทศสามารถรองรับข้อมูลสุขภาพจิต และใช้งานได้จริง						

ที่	โครงการ	เป้าหมายความสำเร็จ ของโครงการ (ร้อยละ)	งบประมาณ			ระยะเวลา ดำเนินการ	ผู้รับผิดชอบ
			ปกติ	โครงการ รวม.	เงินอุดหนุน เรียนฟรี 15ปี		
24	<p>โครงการ UNESCO Youth Leadership Project at DeSUP วัตถุประสงค์</p> <p>1. พัฒนาศักยภาพนักเรียนให้มีภาวะผู้นำ มีทักษะชีวิต สามารถทำงานร่วมกับผู้อื่นอย่างมีประสิทธิภาพ ปลูกฝังการอยู่ร่วมกันในสังคมที่หลากหลาย และการยอมรับความคิดเห็นที่แตกต่างตามแนวคิดประชาธิปไตย</p> <p>2. ส่งเสริมให้นักเรียนใช้เทคโนโลยีอย่างสร้างสรรค์ มีจริยธรรม และสามารถประยุกต์ใช้ในการพัฒนาตนเอง</p> <p>3. สร้างจิตสำนึกในการรักชาติ ศาสนา พระมหากษัตริย์ ตลอดจนสนใจและรักษาอัตลักษณ์วัฒนธรรมไทย</p> <p>4. เตรียมความพร้อมนักเรียนสู่การเป็นพลเมืองโลก ที่มีทั้งคุณธรรม ความรับผิดชอบ และทักษะที่จำเป็นในศตวรรษที่ 21 ตามแนวทาง ยุทธศาสตร์ยูเนสโก</p> <p>ตัวชี้วัด</p>	100	210,000			ต.ค. 68 - ก.ย. 69	ดร.คงอมร เหมรัตน์รักษ์

ที่	โครงการ	เป้าหมายความสำเร็จ ของโครงการ (ร้อยละ)	งบประมาณ			ระยะเวลา ดำเนินการ	ผู้รับผิดชอบ
			ปกติ	โครงการ รวม.	เงินอุดหนุน เรียนฟรี 15ปี		
	<p>1.ร้อยละ 90 ของนักเรียนที่เข้าร่วมกิจกรรมพัฒนาทักษะภาวะผู้นำ ทักษะชีวิต และจิตสำนึกความเป็นพลเมืองโลก สามารถทำงานเป็นทีม สร้างผลงานกลุ่ม หรือแก้ไขปัญหาร่วมกับผู้อื่นได้อย่างมีประสิทธิภาพ</p> <p>2.ระดับความพึงพอใจของนักเรียนที่เข้าร่วมกิจกรรมอยู่ในระดับดีมาก</p> <p>3.ร้อยละ 90 ของนักเรียนที่มีส่วนร่วมในกิจกรรมสำคัญทางศาสนา วัฒนธรรม และกิจกรรมวันสำคัญของชาติ และแสดงจิตสำนึกความเป็นไทยอย่างเหมาะสม</p>						

ที่	โครงการ	เป้าหมายความสำเร็จ ของโครงการ (ร้อยละ)	งบประมาณ			ระยะเวลา ดำเนินการ	ผู้รับผิดชอบ
			ปกติ	โครงการ รวม.	เงินอุดหนุน เรียนฟรี 15ปี		
25	<p>โครงการ DeSUP Art Music and Culture Project</p> <p>วัตถุประสงค์</p> <p>1.เพื่อส่งเสริมให้นักเรียนระดับประถมศึกษาได้แสดงออกทางด้านศิลปะ ดนตรี และการแสดงอย่างสร้างสรรค์</p> <p>2.เพื่อพัฒนาทักษะด้านความคิดสร้างสรรค์ จินตนาการ ความมั่นใจในตนเอง และการสื่อสารกับผู้อื่น</p>	100	360,000			ต.ค. 68 - ก.ย. 69	อ.อิพิงค์ สัทธรรมนวงศ์

ที่	โครงการ	เป้าหมายความสำเร็จ ของโครงการ (ร้อยละ)	งบประมาณ			ระยะเวลา ดำเนินการ	ผู้รับผิดชอบ
			ปกติ	โครงการ รวม.	เงินอุดหนุน เรียนฟรี 15ปี		
	<p>3.เพื่อเสริมสร้างวินัย มารยาททางสังคม และทักษะการทำงานเป็นทีม ในบริบทของกิจกรรมทางศิลปะและดนตรี</p> <p>4.เพื่อปลูกฝังคุณธรรม จริยธรรม และความเคารพต่อครูผู้ประสิทธิ์ ประสาทวิชาผ่านกิจกรรมทางวัฒนธรรม เช่น พิธีไหว้ครูและพิธีค่านับครู</p> <p>5.เพื่อสร้างความสัมพันธ์อันดีระหว่างนักเรียน ครู ผู้ปกครอง และชุมชน โดยเปิดโอกาสให้มีส่วนร่วมในเวทีนิทรรศการและการแสดงผลงานของ นักเรียน</p> <p>6.เพื่อเป็นเวทีส่งเสริมศักยภาพเฉพาะบุคคล และเปิดโอกาสให้นักเรียน ได้เรียนรู้ผ่านประสบการณ์จริง</p> <p>ตัวชี้วัด</p> <p>1.มีนักเรียนเข้าร่วมกิจกรรมอย่างน้อยร้อยละ 80 ของจำนวนนักเรียน ทั้งหมด</p> <p>2.นักเรียนสามารถแสดงออกทางด้านศิลปะ ดนตรี หรือการแสดงได้ อย่างสร้างสรรค์อย่างน้อยคนละ 1 ชิ้น/การแสดง</p> <p>3.นักเรียนแสดงความมั่นใจ กล้าแสดงออก และมีความรับผิดชอบใน บทบาทของตนในกิจกรรมอย่างเห็นได้ชัด</p> <p>4.นักเรียนแสดงพฤติกรรมการทำงานเป็นทีม การเคารพกติกา และมี มารยาททางสังคมในการทำงานร่วมกับผู้อื่น</p>						

ที่	โครงการ	เป้าหมายความสำเร็จ ของโครงการ (ร้อยละ)	งบประมาณ			ระยะเวลา ดำเนินการ	ผู้รับผิดชอบ
			ปกติ	โครงการ รวม.	เงินอุดหนุน เรียนฟรี 15ปี		
	<p>5.มีการจัดพิธีไหว้ครู/ค่านับครูตามรูปแบบที่เหมาะสม และนักเรียนมีความเข้าใจในคุณค่าทางวัฒนธรรมที่ได้รับ</p> <p>6.ผู้ปกครองและครูมีส่วนร่วมในกิจกรรมอย่างน้อยร้อยละ 70 ของจำนวนนักเรียนที่เข้าร่วม</p> <p>7.มีเวทีหรือนิทรรศการแสดงผลงานนักเรียน อย่างน้อย 1 ครั้ง และได้รับความพึงพอใจจากผู้เข้าชมในระดับ “มาก” ขึ้นไป ร้อยละ 80</p> <p>8.มีแบบประเมินหลังการจัดกิจกรรมสะท้อนว่าผู้เรียนมีพัฒนาการด้านทักษะ ความคิดสร้างสรรค์ หรือความมั่นใจ ร้อยละ 80 ของผู้เข้าร่วม</p>						

ที่	โครงการ	เป้าหมายความสำเร็จ ของโครงการ (ร้อยละ)	งบประมาณ			ระยะเวลา ดำเนินการ	ผู้รับผิดชอบ
			ปกติ	โครงการ รวม.	เงินอุดหนุน เรียนฟรี 15ปี		
26	<p>โครงการความปลอดภัยในชีวิตนักเรียน</p> <p>วัตถุประสงค์</p> <p>1.เพื่อให้นักเรียนมีความรู้ ความเข้าใจเกี่ยวกับการป้องกันและการปฏิบัติตนเมื่อเกิดสาธารณภัย เช่น ไฟไหม้และแผ่นดินไหว</p> <p>2.เพื่อเสริมสร้างทักษะการเอาตัวรอด การอพยพ และการช่วยเหลือเบื้องต้นในสถานการณ์ฉุกเฉิน</p> <p>3.เพื่อให้นักเรียนระดับชั้นมัธยมศึกษาปีที่ 1 และ 4 เป็นแกนนำในการถ่ายทอดความรู้และสร้างเครือข่ายความปลอดภัยในโรงเรียน</p> <p>ตัวชี้วัด</p> <p>1.ร้อยละของนักเรียนที่เข้าร่วมกิจกรรมไม่น้อยกว่า 90%</p> <p>2.ร้อยละของนักเรียน ม.1 และ ม.4 ผ่านการทดสอบความรู้وبرมเชิงวิชาการและปฏิบัติการสำหรับนักเรียน ไม่น้อยกว่า 60%</p> <p>3.การฝึกซ้อมอพยพสามารถดำเนินการได้ภายในเวลาที่กำหนด</p> <p>4.คะแนนความพึงพอใจของนักเรียนและครูต่อโครงการเฉลี่ยไม่ต่ำกว่า 80%</p>	100	40,000			ต.ค. 68 - ก.ย. 69	อ.ปรารักษ์ทิพย์ คันทะ มาลา

ที่	โครงการ	เป้าหมายความสำเร็จ ของโครงการ (ร้อยละ)	งบประมาณ			ระยะเวลา ดำเนินการ	ผู้รับผิดชอบ
			ปกติ	โครงการ รวม.	เงินอุดหนุน เรียนฟรี 15ปี		
27	<p>โครงการเตรียมความพร้อมการจัดการแข่งขันกีฬาสาธิตสามัคคี ครั้งที่ 49 วัตถุประสงค์</p> <p>1.เพื่อเตรียมความพร้อมในการเป็นเจ้าภาพกีฬาสาธิตสามัคคี ค้ำอกหลวงเกมส์ 2026</p> <p>2.เพื่อจัดการแข่งขันกีฬาค้ำอกหลวงเกมส์ 2026 ให้ได้มาตรฐานระดับชาติ</p> <p>3.เพื่อส่งเสริมและสนับสนุนการเยาวชนไทยให้ก้าวสู่การแข่งขันระดับสากล</p> <p>4.เพื่อสร้างสัมพันธ์ภาพที่ดีต่อเครือข่ายโรงเรียนสาธิตมหาวิทยาลัยต่าง ๆ ให้เหนียวแน่น และมีเสถียรภาพยั่งยืนนาน</p> <p>5.เพื่อปรับปรุงสนามกีฬาโรงเรียนสาธิตมหาวิทยาลัยพะเยา และพื้นที่รองรับการแข่งขันทั้งภายในและภายนอกมหาวิทยาลัยพะเยาให้อยู่ในเกณฑ์มาตรฐานระดับชาติ</p> <p>ตัวชี้วัด</p> <p>1.จำนวนสถาบันที่ตอบรับเข้าเพื่อร่วมแข่งขันอย่างน้อย 20 แห่ง</p> <p>2.สนามกีฬาได้มาตรฐานการแข่งขันระดับชาติ</p> <p>3.ได้กรรมการตัดสินกีฬาประเภทต่าง ๆ ที่มีคุณสมบัติตามเกณฑ์มาตรฐานกีฬาระดับชาติ</p> <p>4.กิจกรรมจัดการแข่งขันครั้งนี้มีความปลอดภัย มีอนามัยที่ดี และมีความสุข</p>	100	20,000,000			ต.ค. 68 - ก.ย. 69	ดร.ชัชวาล วงศ์ชัย

ที่	โครงการ	เป้าหมายความสำเร็จ ของโครงการ (ร้อยละ)	งบประมาณ			ระยะเวลา ดำเนินการ	ผู้รับผิดชอบ
			ปกติ	โครงการ รวม.	เงินอุดหนุน เรียนฟรี 15ปี		
	5.ได้รับการยอมรับระดับชาติให้อยู่ในเกณฑ์ดีเยี่ยมในฐานะเจ้าภาพส่วนภูมิภาค 6.พื้นที่รองรับทัพนักกีฬา สะอาด ถูกสุขภาวะปลอดภัยและสวยงาม						

ยุทธศาสตร์ที่ 2 การสร้างงานวิจัยและนวัตกรรม พัฒนาเศรษฐกิจ สังคมและชุมชน

ที่	โครงการ	เป้าหมายความสำเร็จ ของโครงการ (ร้อยละ)	งบประมาณ			ระยะเวลา ดำเนินการ	ผู้รับผิดชอบ
			ปกติ	โครงการ รวม.	เงินอุดหนุน เรียนฟรี 15ปี		
1	โครงการการเข้าร่วมประชุมวิชาการระดับชาติ (วิทยาศาสตร์วิจัย) วัตถุประสงค์ 1. เพื่อนำนักเรียนห้องเรียนวิทยาศาสตร์ (โครงการ รวม.) และห้องเรียนศิลปวิทยาศาสตร์ เข้าร่วมนำเสนอผลงานวิจัย/โครงการงานวิทยาศาสตร์ ในการประชุมวิชาการระดับชาติ ตัวชี้วัด 1.นักเรียนห้องเรียนวิทยาศาสตร์ (โครงการ รวม.) และห้องเรียนศิลปวิทยาศาสตร์ได้ประสบการณ์ในการเข้าร่วมงานวิจัยระดับชาติ	100		500,000		1 ก.พ.-30 เม.ย.69	ผศ.ดร.ศุภชัย วันประโคน

ที่	โครงการ	เป้าหมายความสำเร็จ ของโครงการ (ร้อยละ)	งบประมาณ			ระยะเวลา ดำเนินการ	ผู้รับผิดชอบ
			ปกติ	โครงการ รวม.	เงินอุดหนุน เรียนฟรี 15ปี		
	<p>ซึ่งจะได้พบปะกับนักวิทยาศาสตร์ชั้นนำระดับประเทศ</p> <p>2. นักเรียนผู้เข้าร่วมงานได้แลกเปลี่ยนผลงาน ความรู้ และมุมมองใหม่ ๆ ทางด้านวิทยาศาสตร์ เพื่อเป็นการต่อยอดโครงการงานหรืองานวิจัยในอนาคต</p> <p>3. สร้างเครือข่ายความสัมพันธ์ทางด้านวิทยาศาสตร์กับนักเรียน นักวิจัย และอาจารย์ผู้เข้าร่วมงานเพื่อเป็นประโยชน์ในการร่วมงานหรือการเรียนต่อไปในอนาคต</p>						

ที่	โครงการ	เป้าหมายความสำเร็จ ของโครงการ (ร้อยละ)	งบประมาณ			ระยะเวลา ดำเนินการ	ผู้รับผิดชอบ
			ปกติ	โครงการ รวม.	เงินอุดหนุน เรียนฟรี 15ปี		
2	<p>โครงการนำเสนอโครงการทางวิทยาศาสตร์ (SciUS Forum) วัตถุประสงค์</p> <p>1. เพื่อให้นักเรียนสามารถเผยแพร่ ถ่ายทอด แลกเปลี่ยนความรู้ทางด้านวิชาการและการทำวิจัย</p> <p>2. เพื่อให้นักเรียนมีการพัฒนาทักษะทางวิชาการ และทักษะทางด้านวิจัย</p> <p>3. เพื่อให้นักเรียนมีการพัฒนาทักษะด้าน Soft Skills</p>	100		500,000		1 -30 เม.ย. 69	รศ.ดร.วิจิตรา มีเหลือ

ที่	โครงการ	เป้าหมายความสำเร็จ ของโครงการ (ร้อยละ)	งบประมาณ			ระยะเวลา ดำเนินการ	ผู้รับผิดชอบ
			ปกติ	โครงการ รวม.	เงินอุดหนุน เรียนฟรี 15 ปี		
	<p>4. เพื่อให้นักเรียนเกิดเจตคติที่ดีต่อการเรียนทางด้านวิทยาศาสตร์และเทคโนโลยี</p> <p>5. เพื่อส่งเสริมให้เกิดการสร้างเครือข่ายความร่วมมือทางด้านวิทยาศาสตร์ เทคโนโลยี วิจัยและนวัตกรรมระหว่างสถาบัน ตัวชี้วัด</p> <p>1. นักเรียนสามารถเผยแพร่ ถ่ายทอด แลกเปลี่ยนความรู้ทางด้านวิชาการและการทำวิจัย</p> <p>2. นักเรียนมีการพัฒนาทักษะทางวิชาการและด้านการวิจัยเพิ่มขึ้น</p> <p>3. นักเรียนมีการพัฒนาทักษะด้าน Soft Skills เพิ่มขึ้น</p> <p>4. นักเรียนเกิดเจตคติที่ดีต่อการเรียนทางด้านวิทยาศาสตร์และเทคโนโลยี</p> <p>5. เกิดการสร้างเครือข่ายความร่วมมือทางด้านวิทยาศาสตร์ เทคโนโลยี วิจัยและนวัตกรรมระหว่างสถาบัน</p>						

ที่	โครงการ	เป้าหมายความสำเร็จ ของโครงการ (ร้อยละ)	งบประมาณ			ระยะเวลา ดำเนินการ	ผู้รับผิดชอบ
			ปกติ	โครงการ รวม.	เงินอุดหนุน เรียนฟรี 15 ปี		
3	<p>โครงการ DeSUP Student Congress</p> <p>วัตถุประสงค์</p> <ol style="list-style-type: none"> 1. เพื่อพัฒนาทักษะกระบวนการด้านวิทยาศาสตร์ เทคโนโลยี และนวัตกรรม ของนักเรียนในระดับชั้นมัธยมศึกษาปีที่ 2 และ 5 2. เพื่อเป็นเวทีสำหรับการแลกเปลี่ยนความรู้ และประสบการณ์ทางวิชาการระหว่างนักเรียนโรงเรียนสาธิตมหาวิทยาลัยพะเยา 3. เพื่อให้นักเรียนมีโอกาสแลกเปลี่ยนประสบการณ์และรับคำแนะนำ และข้อเสนอต่อโครงการงานของนักเรียนจากอาจารย์ นักวิจัย และนักวิทยาศาสตร์ <p>ตัวชี้วัด</p> <ol style="list-style-type: none"> 1. นักเรียนสามารถเผยแพร่ ถ่ายทอด แลกเปลี่ยนความรู้ทางด้านวิชาการ และการทำวิจัย 2. นักเรียนมีการพัฒนาทักษะทางวิชาการและด้านการวิจัยเพิ่มขึ้น 3. นักเรียนมีการพัฒนาทักษะด้าน Soft Skills เพิ่มขึ้น 4. นักเรียนเกิดเจตคติที่ดีต่อการเรียนทางด้านวิทยาศาสตร์และเทคโนโลยี 	100		200,000		1 ก.ค. - 31 ส.ค. 69	ผศ.ดร.ศุภชัย วันประโคน

ยุทธศาสตร์ที่ 3 การบริการวิชาการและสร้างสรรค์พื้นที่ การเรียนรู้เพื่อความเป็นอยู่ที่ดีทางสังคม

ที่	โครงการ	เป้าหมายความสำเร็จ ของโครงการ (ร้อยละ)	งบประมาณ			ระยะเวลา ดำเนินการ	ผู้รับผิดชอบ
			ปกติ	โครงการ รวม.	เงินอุดหนุน เรียนฟรี 15 ปี		
1	<p>โครงการสร้างโรงเรียนสวยด้วยมือเรา</p> <p>วัตถุประสงค์</p> <ol style="list-style-type: none"> 1. เพื่อส่งเสริมให้ครูและนักเรียนมีจิตสำนึกในหน้าที่และความรับผิดชอบต่อตนเองและส่วนรวมในการดูแลห้องเรียนร่วมกัน 2. เพื่อพัฒนาทักษะการทำงานเป็นทีมของครูและนักเรียน โดยให้สามารถปฏิบัติงานร่วมกันอย่างมีระบบและระเบียบ ซึ่งส่งผลต่อความปลอดภัยและสวัสดิภาพของนักเรียนในห้องเรียน 3. เพื่อสร้างความภาคภูมิใจในผลงานที่เกิดจากความร่วมมือและการมีส่วนร่วมของครูและนักเรียน 4. เพื่อส่งเสริมบรรยากาศที่เหมาะสมในการเรียนรู้ และสนับสนุนให้การเรียนการสอนมีประสิทธิภาพมากยิ่งขึ้น <p>ตัวชี้วัด</p> <ol style="list-style-type: none"> 1. ร้อยละ 100 อาจารย์และนักเรียนทุกคนในสถานศึกษาทุกคนมีส่วนร่วมในการดำเนินกิจกรรมตามแผนของโครงการ “ห้องเรียน สร้างสุข” 2. ร้อยละ 90 ห้องเรียนของโรงเรียน มีสภาพแวดล้อมที่สะอาด สวยงาม เป็นระเบียบ และเหมาะสมต่อการจัดการเรียนการสอน 3. ร้อยละ 90 ห้องเรียนทุกห้อง ผ่านการประเมินตามเกณฑ์มาตรฐานห้องเรียนน่าดู น่าอยู่ น่าเรียน 	100	60,000	-	-	พย.68-สค 69	<ol style="list-style-type: none"> 1) รศ.ดร.วิจิตรา มีเหลือ 2) ดร.ชนม์เจริญ ชัยรัตน์ <p>สิริพงศ์</p>

ที่	โครงการ	เป้าหมายความสำเร็จ ของโครงการ (ร้อยละ)	งบประมาณ			ระยะเวลา ดำเนินการ	ผู้รับผิดชอบ
			ปกติ	โครงการ รวม.	เงินอุดหนุน เรียนฟรี 15 ปี		
2	<p>โครงการปรับปรุงภูมิทัศน์ และ DeSUP Big Cleaning Day</p> <p>วัตถุประสงค์</p> <ol style="list-style-type: none"> 1. เพื่อส่งเสริมให้นักเรียน อาจารย์ บุคลากร และจิตอาสา มีจิตสำนึกในการดูแลรักษาสิ่งแวดล้อมและความสะอาดภายในโรงเรียน 2. เพื่อปรับปรุงภูมิทัศน์บริเวณโรงเรียนให้สวยงาม ร่มรื่น เป็นระเบียบ และเอื้อต่อการจัดการการเรียนการสอน 3. เพื่อสร้างบรรยากาศที่ดีในการเรียนรู้ ส่งเสริมสุขภาพจิตที่ดี และปลูกฝังนิสัยรักความสะอาดให้แก่ นักเรียน 4. เพื่อเปิดโอกาสให้นักเรียนและบุคลากรมีส่วนร่วมในการพัฒนาพื้นที่เรียนรู้ผ่านกิจกรรมจิตอาสาและการทำงานร่วมกัน <p>ตัวชี้วัด</p> <ol style="list-style-type: none"> 1. มีการดำเนินกิจกรรมปรับปรุงภูมิทัศน์และทำความสะอาดพื้นที่ภายในโรงเรียน ครอบคลุมอย่างน้อยร้อยละ 95 ของพื้นที่ทั้งหมด 2. นักเรียนและบุคลากรในโรงเรียนไม่น้อยกว่า ร้อยละ 90 เข้าร่วมกิจกรรมอย่างมีส่วนร่วมและต่อเนื่อง 3. ห้องเรียน อาคารเรียน และบริเวณโดยรอบได้รับการจัดระเบียบและทำความสะอาดครบ ร้อยละ 100 4. มีการปลูกต้นไม้หรือจัดสวนเพิ่มเติมในโรงเรียนไม่น้อยกว่า 50 ต้น 	100	100,000			พย.68-สค 69	<ol style="list-style-type: none"> 1) ดร.ชนม์เจริญ ชัยรัตน์ ลีริพงศ์ 2) รศ.ดร.วิจิตรา มีเหลือ

ที่	โครงการ	เป้าหมายความสำเร็จ ของโครงการ (ร้อยละ)	งบประมาณ			ระยะเวลา ดำเนินการ	ผู้รับผิดชอบ
			ปกติ	โครงการ รวม.	เงินอุดหนุน เรียนฟรี 15 ปี		
3	<p>โครงการเดิน เเดิน วิ่ง เพื่อสุขภาพ</p> <p>วัตถุประสงค์</p> <ol style="list-style-type: none"> 1. เพื่อส่งเสริมให้บุคลากรและนักเรียนมีสุขภาพร่างกายที่ดี และมีกรออกกำลังกายอย่างสม่ำเสมอ 2. เพื่อกระตุ้นให้บุคลากรและนักเรียนเกิดการตระหนักรู้ถึงความสำคัญของการรักษาสุขภาพทั้งร่างกายและจิตใจ 3. เพื่อสร้างกิจกรรมที่มีส่วนร่วมและสร้างความสัมพันธ์ที่ดีระหว่างบุคลากรและนักเรียน 4. เพื่อช่วยให้นักเรียนลดความเครียดและเสริมสร้างความสนุกสนาน 5. เพื่อให้เกิดนิสัยในการดูแลสุขภาพพระยะยาวในอนาคต <p>ตัวชี้วัด</p> <ol style="list-style-type: none"> 1.บุคลากรและนักเรียนสามารถเรียนรู้การดูแลสุขภาพเบื้องต้นและนำความรู้ไปใช้ในชีวิตประจำวัน 2.บุคลากรและนักเรียนมีกิจกรรมทางกายและพัฒนาความสัมพันธ์ทางสังคมเพิ่มขึ้น 3.บุคลากรและนักเรียนมีความตระหนักรู้ในการเสริมสร้างสุขภาพที่ดีให้แกตนเอง 4.บุคลากรและนักเรียนมีสมรรถภาพทางกายที่ดีขึ้น 	100	30,000			มค.-กพ.69	<ol style="list-style-type: none"> 1. อ.สุรียนต์ เหลืองตรงกิจ 2. อ.ทวีศักดิ์ กันโยไช 3. อ.เตชิต เมื่องคำ

ที่	โครงการ	เป้าหมายความสำเร็จ ของโครงการ (ร้อยละ)	งบประมาณ			ระยะเวลา ดำเนินการ	ผู้รับผิดชอบ
			ปกติ	โครงการ รวม.	เงินอุดหนุน เรียนฟรี 15 ปี		
4	<p>โครงการ SAVE-DeSUP ฉลาดใช้เพื่อพลังงานที่ยั่งยืนของ โรงเรียนสาธิตมหาวิทยาลัยพะเยา</p> <p>วัตถุประสงค์</p> <ol style="list-style-type: none"> 1. เพื่อส่งเสริมให้นักเรียนและครูในแต่ละห้องเรียนตระหนักถึงความสำคัญของการใช้พลังงานอย่างรู้คุณค่า 2. เพื่อปลูกฝังพฤติกรรมการประหยัดพลังงานในชีวิตประจำวันภายในห้องเรียนอย่างเป็นรูปธรรม 3. เพื่อเปิดโอกาสให้นักเรียนได้มีส่วนร่วมในการคิดค้นและนำเสนอวิธีการประหยัดพลังงานที่เหมาะสมกับบริบทของห้องเรียนตนเอง 4. เพื่อสร้างการแข่งขันเชิงสร้างสรรค์ระหว่างห้องเรียนในการใช้พลังงานอย่างมีประสิทธิภาพ 5. เพื่อเสริมสร้างความรับผิดชอบร่วมกันในหมู่นักเรียน ครู และบุคลากร ในการรักษาทรัพยากรพลังงานของโรงเรียน 6. เพื่อพัฒนาโรงเรียนให้เป็นพื้นที่เรียนรู้และต้นแบบในการใช้พลังงานอย่างยั่งยืน <p>ตัวชี้วัด</p> <ol style="list-style-type: none"> 1. จำนวนห้องนอนนักเรียนที่หอพัก เข้าร่วมไม่น้อยกว่า 90% ของทั้งหมด 2. ลดการใช้ไฟฟ้าจากค่าเฉลี่ยเดิมในเดือนเดียวกันของปีก่อน $\geq 5\%$ 	100	50,000			มค.-มีค. 69 พค.-กค. 69	ผศ.ดร.ศุภชัย วันประโคน/ รศ.ดร.วิจิตรา มีเหลือ

ที่	โครงการ	เป้าหมายความสำเร็จ ของโครงการ (ร้อยละ)	งบประมาณ			ระยะเวลา ดำเนินการ	ผู้รับผิดชอบ
			ปกติ	โครงการ รวม.	เงินอุดหนุน เรียนฟรี 15 ปี		
5	<p>โครงการ เชฟน้อยโรงเรียนเรา</p> <p>วัตถุประสงค์</p> <ol style="list-style-type: none"> 1. เพื่อให้ให้นักเรียนมีทักษะพื้นฐานในการทำอาหารง่าย ๆ 2. เพื่อปลูกฝังการรับประทานอาหารที่มีคุณค่าทางโภชนาการ 3. เพื่อส่งเสริมการทำงานเป็นทีม และการเรียนรู้ข้ามช่วงวัย (ระหว่างประถม มัธยม และครู) 4. เพื่อเปิดโอกาสให้ครูและบุคลากรรวมเป็นที่เลี้ยงหรือผู้ถ่ายทอดทักษะ <p>ตัวชี้วัด</p> <ol style="list-style-type: none"> 1. นักเรียนสามารถประกอบอาหารง่าย ๆ ได้ด้วยตนเอง อย่างน้อย 2 เมนู 2. นักเรียนมีความรู้และทักษะด้านโภชนาการเบื้องต้น 3. มีการจัดกิจกรรม “แข่งขันเชฟน้อย” อย่างน้อย 1 ครั้ง 4. นักเรียนมีพฤติกรรมการกินที่ดีขึ้น 	100	20,000			ตลอดปีการศึกษา	<ol style="list-style-type: none"> 1. อ.พิชญา ปานใจ 2. อ.สุภาวดี สาทริจินพงศ์

ที่	โครงการ	เป้าหมายความสำเร็จ ของโครงการ (ร้อยละ)	งบประมาณ			ระยะเวลา ดำเนินการ	ผู้รับผิดชอบ
			ปกติ	โครงการ รวม.	เงินอุดหนุน เรียนฟรี 15 ปี		
6	<p>โครงการ ลดขยะอาหาร รักยโลก</p> <p>วัตถุประสงค์</p> <ol style="list-style-type: none"> 1. เพื่อลดปริมาณขยะอาหารจากนักเรียน ครูและบุคลากร 2. เพื่อส่งเสริมพฤติกรรมกรบรีโภคอย่างรู้คุณค่า 3. เพื่อให้ทุกคนในโรงเรียนมีส่วนร่วมในการดูแลสิ่งแวดล้อม <p>ตัวชี้วัด</p> <ol style="list-style-type: none"> 1. เศษอาหารลดลงร้อยละ 30 ภายในระยะเวลาโครงการ 2. มีจุดทิ้งขยะและการทำปุ๋ยหมักอย่างเป็นระบบ 3. นักเรียนสามารถอธิบายกระบวนการแยกขยะได้ 4. สามารถเผยแพร่ผลงานหรือจัดนิทรรศการในโรงเรียนได้ 	100	10,000			พย.68-มีค.69	<ol style="list-style-type: none"> 1. อ.พนัธิตรา กมล 2. อ.สุภาวดี สาทรรจินพงศ์

ยุทธศาสตร์ที่ 4 การทำนุบำรุงศิลปวัฒนธรรม เพื่อความเป็นไทยและเอกลักษณ์ของชาติ

ที่	โครงการ	เป้าหมายความสำเร็จ ของโครงการ (ร้อยละ)	งบประมาณ			ระยะเวลา ดำเนินการ	ผู้รับผิดชอบ
			ปกติ	โครงการ รวม.	เงินอุดหนุน เรียนฟรี 15ปี		
1	<p>โครงการอบรมเพื่อพัฒนาบุคลากรด้านการประเมินผลตอบแทนทางสังคม Social return on investment (SROI)</p> <p>วัตถุประสงค์</p> <p>1. เพื่อให้ผู้เข้ารับการอบรมเข้าใจหลักการและแนวทางการวิเคราะห์และประเมินผลตอบแทนทางสังคม (SROI) ของโครงการต่าง ๆ</p> <p>2. เพื่อให้ผู้เข้ารับการอบรมสามารถวิเคราะห์และเปรียบเทียบความคุ้มค่าทางสังคมของโครงการต่าง ๆ ผ่านการประเมินผลตอบแทนทางสังคม (SROI)</p> <p>ตัวชี้วัด</p> <p>1. มีบุคลากรที่เข้าใจและสามารถวิเคราะห์ SROI ได้ร้อยละ 80</p>	100	100,000				นางกุลธิดา เมืองมา ดร.ตระกุลพันธ์ ชุชมภู
2	<p>โครงการวิเคราะห์และประเมินผลลัพธ์ทางสังคม เศรษฐกิจ และสิ่งแวดล้อม (SROI) จากโครงการหรือกิจกรรมของโรงเรียน</p> <p>วัตถุประสงค์</p> <p>1. เพื่อวิเคราะห์และประเมินโครงการสำคัญที่สอดคล้องกับยุทธศาสตร์หลักของโรงเรียนโดยใช้การประเมินผลตอบแทนทางสังคม (SROI)</p> <p>ตัวชี้วัด</p> <p>1. มีโครงการที่ใช้การวิเคราะห์ SROI เพื่อดำเนินการ ร้อยละ 75 ของโครงการทั้งหมด</p>	100	20,000				ดร.ปรียาพร สารดี/อภิสิทธิ์ เมืองมา/ผศ.ณัฐวุฒิ พล อาสา

ยุทธศาสตร์ที่ 5 การพัฒนาระบบบริหารจัดการที่ทันสมัย มีประสิทธิภาพ โปร่งใส และมีธรรมาภิบาลเพื่อความยั่งยืน

ที่	โครงการ	เป้าหมายความสำเร็จ ของโครงการ (ร้อยละ)	งบประมาณ			ระยะเวลา ดำเนินการ	ผู้รับผิดชอบ
			ปกติ	โครงการ รวม.	เงินอุดหนุน เรียนฟรี 15ปี		
1	<p>โครงการองค์กรสัมพันธ์ ประจำปีงบประมาณ 2569</p> <p>วัตถุประสงค์</p> <ol style="list-style-type: none"> 1. เพื่อเข้าศึกษาดูงานการจัดการเรียนการสอนและการบริหารงานของสถานวิชาการและสายสนับสนุน 2. เพื่อสร้างความสัมพันธ์ภายในองค์กร และสร้างความเป็นอัตลักษณ์ของโรงเรียนสาธิตฯ 3. เพื่อเป็นเวทีในการแลกเปลี่ยนเรียนรู้ประสบการณ์การทำงานระหว่างบุคลากรสายวิชาการและสายสนับสนุน <p>ตัวชี้วัด</p> <ol style="list-style-type: none"> 1. จำนวนผู้เข้าร่วมโครงการไม่น้อยกว่าร้อยละ 65 ของบุคลากรทั้งหมด 2. บุคลากรมีความรักองค์กรและสามัคคีมีทักษะการทำงานเป็นทีม 3. บุคลากรสายวิชาการและสายสนับสนุนมีความสัมพันธ์อันดีต่อกัน 	100	100,000			20 – 24 เม.ย. 69	นายอรรถพล คณิตชรางกูร

ที่	โครงการ	เป้าหมายความสำเร็จ ของโครงการ (ร้อยละ)	งบประมาณ			ระยะเวลา ดำเนินการ	ผู้รับผิดชอบ
			ปกติ	โครงการ รวม.	เงินอุดหนุน เรียนฟรี 15 ปี		
2	<p>โครงการจัดทำแผนยุทธศาสตร์ โรงเรียนสาธิตมหาวิทยาลัยพะเยา วัตถุประสงค์</p> <ol style="list-style-type: none"> 1. เพื่อยกระดับศักยภาพบุคลากรให้มีสมรรถนะตามเกณฑ์มืออาชีพ 2. เพื่อพัฒนาองค์ความรู้ ทักษะ และเจตคติในการปฏิบัติงานตาม มาตรฐานวิชาชีพ 3. เพื่อจัดทำแนวปฏิบัติในการประเมินและส่งเสริมการเป็นบุคลากร มืออาชีพ 4. เพื่อส่งเสริมการแลกเปลี่ยนเรียนรู้ระหว่างสายงานภายในโรงเรียน ตัวชี้วัด <ol style="list-style-type: none"> 1. มีเอกสารแผนยุทธศาสตร์และแผนปฏิบัติการประจำปีแล้วเสร็จ ภายในเดือนกันยายน 2569 2. มีผู้เข้าร่วมโครงการไม่น้อยกว่าร้อยละ 80 3. บุคลากรผู้เข้าร่วมโครงการมีความพึงพอใจในระดับมาก 	100	50,000				นายอรรถพล คณิตชรางกูร

ที่	โครงการ	เป้าหมายความสำเร็จ ของโครงการ (ร้อยละ)	งบประมาณ			ระยะเวลา ดำเนินการ	ผู้รับผิดชอบ
			ปกติ	โครงการ รวม.	เงินอุดหนุน เรียนฟรี 15 ปี		
3	<p>โครงการสร้างมาตรฐานและพัฒนาบุคลากรมืออาชีพ วัดฤประสงค์</p> <p>1. เพื่อยกระดับศักยภาพบุคลากรให้มีสมรรถนะตามเกณฑ์มืออาชีพ</p> <p>2. เพื่อพัฒนาองค์ความรู้ ทักษะ และเจตคติในการปฏิบัติงานตาม มาตรฐานวิชาชีพ</p> <p>3. เพื่อจัดทำแนวปฏิบัติในการประเมินและส่งเสริมการเป็นบุคลากร มืออาชีพ</p> <p>4. เพื่อส่งเสริมการแลกเปลี่ยนเรียนรู้ระหว่างสายงานภายในโรงเรียน ตัวชี้วัด</p> <p>1. มีจำนวนผู้เข้าร่วมกิจกรรมไม่น้อยกว่าร้อยละ 80 ในแต่ละกิจกรรม</p> <p>2. บุคลากรผู้เข้าร่วมโครงการมีความพึงพอใจในระดับมาก</p>	100	50,000				นายอรรพล คณิตชรางกูร

ที่	โครงการ	เป้าหมายความสำเร็จ ของโครงการ (ร้อยละ)	งบประมาณ			ระยะเวลา ดำเนินการ	ผู้รับผิดชอบ
			ปกติ	โครงการ รวม.	เงินอุดหนุน เรียนฟรี 15 ปี		
4	<p>โครงการแนะแนวสัจจและสร้างเครือข่ายครูแนะแนว วัตถุประสงค์</p> <p>1. เพื่อสร้างเวทีแลกเปลี่ยนความรู้ ประสบการณ์ และแนวทางปฏิบัติ ที่ดี (Best Practices) ระหว่างครูแนะแนว ในโรงเรียนต่าง ๆ สำหรับ การรับเข้าศึกษาต่อของโรงเรียนสาธิตมหาวิทยาลัยพะเยา</p> <p>2. เพื่อสร้างเครือข่ายครูแนะแนวทักษะและศักยภาพของครูแนะแนว ในการทำงานเชิงรุกและเป็นเครือข่ายที่เข้มแข็ง</p> <p>3. เพื่อเพิ่มโอกาสให้นักเรียนในพื้นที่ต่าง ๆ ได้รับข้อมูลการศึกษาต่อ ของโรงเรียนสาธิตมหาวิทยาลัยพะเยาที่ถูกต้อง ครบถ้วน และเป็น ปัจจุบัน</p> <p>4. เพื่อช่วยลดความเหลื่อมล้ำด้านโอกาสทางการศึกษา และยกระดับ คุณภาพชีวิตของผู้เรียนให้ก้าวสู่ความสำเร็จ ตามความสามารถและ ความถนัด</p> <p>ตัวชี้วัด</p> <p>1. จำนวนโรงเรียนเครือข่ายแนะแนว 10 โรงเรียน</p> <p>2. โรงเรียนมีเครือข่ายครูแนะแนวในการประสานงานเพิ่มขึ้น</p>	100	450,000			นายอรรถพล คณิศขางกูร	

ที่	โครงการ	เป้าหมายความสำเร็จ ของโครงการ (ร้อยละ)	งบประมาณ			ระยะเวลา ดำเนินการ	ผู้รับผิดชอบ
			ปกติ	โครงการ รวม.	เงินอุดหนุน เรียนฟรี 15 ปี		
5	<p>โครงการพัฒนางานประกันคุณภาพการศึกษาสู่องค์กรที่เป็นเลิศ วัดดูประสงค์</p> <ol style="list-style-type: none"> 1. เพื่อศึกษาและแลกเปลี่ยนประสบการณ์ในด้านการดำเนินการสู่ ความเป็นเลิศตามแนวทาง EdPEX 2. เพื่อสนับสนุนให้ผู้บริหารและบุคลากรมีแนวปฏิบัติที่ดีเกี่ยวกับแนว ทางการนำเกณฑ์คุณภาพการศึกษาเพื่อการดำเนินการที่เป็นเลิศไปใช้ ในการพัฒนาคุณภาพขององค์กร 3. เพื่อให้บุคลากรมีความเข้าใจในเรื่องการจัดทำแผนงานโครงการ/ กิจกรรม ที่สอดคล้องกับเกณฑ์การประกันคุณภาพการศึกษา 4. เพื่อพัฒนาความรู้และทักษะของบุคลากรในการเขียนรายงานการ ประเมินตนเอง (SAR) อย่างถูกต้องและมีประสิทธิภาพ 5. เพื่อส่งเสริมการจัดทำรายงาน SAR ที่สอดคล้องกับยุทธศาสตร์การ บริหารจัดการของโรงเรียนที่ทันสมัย มีธรรมาภิบาล และสามารถ ตรวจสอบได้ 6. เพื่อพัฒนาระบบจัดเก็บฐานข้อมูลงานประกันคุณภาพการศึกษาให้ มีความเป็นระบบ สะดวก และปลอดภัย 7. เพื่อรวบรวมและจัดเก็บข้อมูลที่เกี่ยวข้องกับการประกันคุณภาพ การศึกษาในรูปแบบดิจิทัลที่สามารถสืบค้นได้ง่ายและรวดเร็ว 	100	100,000			ต.ค. 69- ก.ย. 70	ดร.ตระกูลพันธ์ ยุชฌภู

ที่	โครงการ	เป้าหมายความสำเร็จ ของโครงการ (ร้อยละ)	งบประมาณ			ระยะเวลา ดำเนินการ	ผู้รับผิดชอบ
			ปกติ	โครงการ รวม.	เงินอุดหนุน เรียนฟรี 15 ปี		
	<p>8. เพื่อให้ผู้เข้ารับการอบรมมีความรู้ความเข้าใจในหลักการและแนวปฏิบัติของระบบประกันคุณภาพการศึกษา</p> <p>ตัวชี้วัด</p> <p>1. ร้อยละ 80 ของผู้เข้าร่วมโครงการสามารถนำประสบการณ์ที่ได้แลกเปลี่ยนเรียนรู้มาประยุกต์ใช้ในการพัฒนาคุณภาพขององค์กรได้</p> <p>2. มีแนวปฏิบัติในการนำเกณฑ์คุณภาพการศึกษาเพื่อการดำเนินการที่เป็นเลิศขององค์กร</p> <p>3. ได้คะแนนประเมิน EdPEx รอบประจำปีการศึกษา 2567 มากกว่าเดิม หรือ 150 คะแนน</p> <p>4. ระบบจัดเก็บฐานข้อมูลงานประกันคุณภาพการศึกษา ที่พร้อมใช้งานอย่างน้อย 1 ระบบ</p> <p>5. ร้อยละ 80 ของผู้เข้าร่วมโครงการสามารถจัดทำรายงาน SAR ได้</p> <p>อย่างมีประสิทธิภาพ เป็นระบบ และสะท้อนผลการดำเนินงานของสถานศึกษาได้อย่างชัดเจน</p>						

ที่	โครงการ	เป้าหมายความสำเร็จ ของโครงการ (ร้อยละ)	งบประมาณ			ระยะเวลา ดำเนินการ	ผู้รับผิดชอบ
			ปกติ	โครงการ รวม.	เงินอุดหนุน เรียนฟรี 15 ปี		
6	<p>โครงการสวนพฤกษศาสตร์โรงเรียนประจำปีงบประมาณ 2569 วัตถุประสงค์</p> <ol style="list-style-type: none"> 1. เพื่อบูรณาการการจัดการเรียนการสอนให้นักเรียนรักษ์ใน ธรรมชาติ 2. เพื่อเป็นแหล่งเรียนรู้และเสริมสร้างประสบการณ์นอกห้องเรียนซึ่ง เป็นการเรียนรู้ตลอดชีวิต 3. เป็นศูนย์กลางการให้บริการวิชาการบนพื้นฐานของความรู้และ นวัตกรรมเพื่อการพัฒนา นักเรียน ชุมชนและท้องถิ่นให้เข้มแข็งและ ยั่งยืนตามหลักปรัชญาเศรษฐกิจพอเพียง 4. เพื่อบันทึกรวบรวมและจัดทำฐานข้อมูลพืชพันธุ์ไม้ต่างๆในโรงเรียน และมหาวิทยาลัยพะเยา <p>ตัวชี้วัด</p> <ol style="list-style-type: none"> 1. นักเรียนได้รับความรู้เกี่ยวกับพรรณไม้ในโรงเรียน 2. นักเรียนสามารถนำความรู้จากแหล่งเรียนรู้นอกห้องเรียนบูรณา การร่วมกับรายวิชาที่กำลังศึกษาเพื่อให้เกิดประโยชน์สูงสุด 3. นักเรียนมีเจตคติที่ดีและมีจิตสำนึกสู่การอนุรักษ์และการใช้ ประโยชน์อย่างยั่งยืน 	100	50,000			1 มี.ค. - 31 พ.ค. 69	นางธันยาภรณ์ ตั้งเจริญชัย

ที่	โครงการ	เป้าหมายความสำเร็จ ของโครงการ (ร้อยละ)	งบประมาณ			ระยะเวลา ดำเนินการ	ผู้รับผิดชอบ
			ปกติ	โครงการ รวม.	เงินอุดหนุน เรียนฟรี 15 ปี		
7	<p>โครงการสัมมนาการจัดการเรียนการสอนบนฐานสมรรถนะสำคัญ ของผู้เรียน วัดฤประสงค์</p> <p>1. เพื่อสร้างความเข้าใจแนวคิดและหลักการจัดการเรียนการสอนบน ฐานสมรรถนะสำคัญของผู้เรียน</p> <p>2. เพื่อพัฒนาศักยภาพครูผู้สอนให้สามารถจัดการเรียนการสอน ศิลปะวิทยาศาสตร์ที่ส่งเสริมสมรรถนะสำคัญของผู้เรียนได้อย่างมี ประสิทธิภาพ</p> <p>ตัวชี้วัด</p> <p>1. อาจารย์ผู้สอนเข้าร่วมสัมมนาไม่น้อยกว่า 95% ของจำนวนอาจารย์ เป้าหมาย</p> <p>2. อาจารย์ผู้สอนร้อยละ 100 มีความรู้และความเข้าใจ สามารถนำ ความรู้จากการสัมมนาไปประยุกต์ใช้ในการจัดการเรียนการสอนได้</p>	100		300,000		ต.ค.68-ก.ย.69	นายกฤษดา เหลืองทองคำ

บทที่ 3

การติดตามและประเมินผล

3.1 แนวทางการติดตามประเมินผลแผนปฏิบัติการประจำปีงบประมาณ พ.ศ. 2569

แผนปฏิบัติการประจำปีงบประมาณ พ.ศ. 2569 มีวัตถุประสงค์เพื่อให้ทราบถึงความก้าวหน้าของการดำเนินงาน ปัญหา และอุปสรรค และเพื่อเป็นแนวทางในการปรับปรุงพัฒนา มหาวิทยาลัยอย่างต่อเนื่อง รวมทั้งเพื่อนำประสบการณ์จากการทำงานไปกำหนดนโยบายการบริหารงานเพื่อพัฒนามหาวิทยาลัยให้เจริญก้าวหน้าและบรรลุวิสัยทัศน์ของอธิการบดีต่อไป โดยมีกระบวนการประเมินด้วยการรวบรวมข้อมูลและวิเคราะห์ข้อมูลผลการดำเนินงานทั้งในเชิงปริมาณและคุณภาพ โดยเปรียบเทียบค่าเป้าหมายและแผนการดำเนินงานกับผลการดำเนินงานและการเบิกจ่ายงบประมาณของทุกส่วนงานในมหาวิทยาลัยพะเยา เพื่อเสนอต่อคณะกรรมการบริหารมหาวิทยาลัย และคณะกรรมการสภามหาวิทยาลัยตามลำดับ ดังรูปแสดงผังการประเมินต่อไปนี้

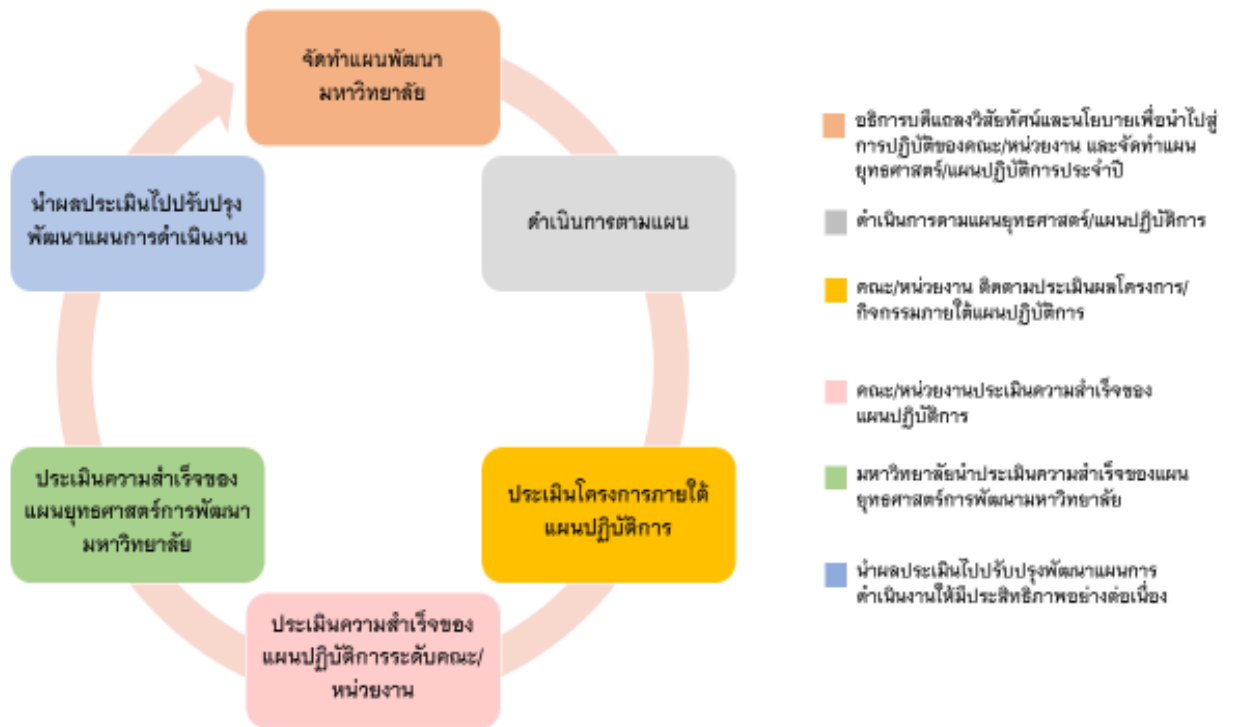

รูปที่ 1 ผังการประเมินความสำเร็จของแผนยุทธศาสตร์

กองแผนงาน พัฒนาระบบการจัดการด้านงบประมาณและแผนงาน (ระบบ e-BUDGET) เพื่อนำมาใช้ในการเพิ่มขีดความสามารถในการติดตามประเมินผลการดำเนินงานตามแผนยุทธศาสตร์ และแผนปฏิบัติการ รวมทั้งติดตามการใช้จ่ายเงินงบประมาณที่ถูกต้องแม่นยำ เชื่อถือได้ และมีความโปร่งใส ตรวจสอบผลการดำเนินงานได้ตลอดเวลา ซึ่งจะสามารถนำผลลัพธ์จากระบบ e-BUDGET ไปวิเคราะห์และรายงานผลการวิเคราะห์ในเชิงสารสนเทศสนับสนุนการตัดสินใจของผู้บริหารได้อย่างรวดเร็วและมีประสิทธิภาพ โดยขณะนี้อยู่ในระหว่างการเปิดใช้งานระบบในระยะที่ 3 ด้านการจัดการวางแผนด้านงบประมาณประจำปี การวางแผนโครงการตามแผนปฏิบัติการประจำปี ด้านการรายงานการเบิกจ่ายงบประมาณตามแผนปฏิบัติการประจำปี และผลการดำเนินงานตามตัวชี้วัดของ ส่วนงานในรอบ 6 เดือน และรอบ 12 เดือน

3.2 ระบบและกลไกการติดตามประเมินผลการปฏิบัติงาน

การติดตามประเมินผลการปฏิบัติงานเพื่อให้ทราบความสำเร็จของการบรรลุตามเป้าหมาย และตัวชี้วัดของแผนยุทธศาสตร์ มีระบบและกลไกดังนี้

- 1) วางระบบการประเมินผลแผนยุทธศาสตร์ฯ เชิงบูรณาการที่มุ่งนำเสนอผลผลิต (Output) ผลลัพธ์ (Outcome) และผลกระทบ (Impact) โดยให้มีการประเมินตนเองเพื่อสร้างกระบวนการเรียนรู้ และให้มีการติดตามประเมินผลจากคณะกรรมการที่เป็นกลาง กำหนดเกณฑ์การประเมินที่ชัดเจน โปร่งใส มีมาตรฐานและถูกต้องตามหลักวิชาการ
- 2) สร้างความสอดคล้องของการประเมินผลการดำเนินงานตามแผนยุทธศาสตร์ฯ กับการประเมินการปฏิบัติงานตามระดับของตัวชี้วัดการดำเนินงาน ตั้งแต่ระดับหัวหน้าส่วนงาน ผู้อำนวยการ หัวหน้างาน และบุคลากรรายบุคคล
- 3) ดำเนินการติดตามประเมินผลการดำเนินงานตามแผนยุทธศาสตร์ฯ ตามตัวบ่งชี้และตามกรอบเวลาที่กำหนดอย่างต่อเนื่อง พร้อมทั้งการนำผลการประเมินมาปรับปรุงพัฒนาให้บรรลุเป้าหมายทั้งในเชิงปริมาณและเชิงคุณภาพ
- 4) รายงานผลการดำเนินงานตามแผนปฏิบัติการต่อคณะบดี ต่ออธิการบดี คณะกรรมการบริหารมหาวิทยาลัย และสภามหาวิทยาลัย ตามลำดับ

3.3 กรอบเวลาการติดตามประเมินผล

สำนักประเมินคุณธรรมและความโปร่งใส สำนักงานคณะกรรมการป้องกันและปราบปรามการทุจริตแห่งชาติ ได้กำหนดให้มีการติดตามประเมินผลแผนปฏิบัติการประจำปีงบประมาณ ปีงบประมาณละ 2 ครั้ง ผ่านทางการรายงานแผนปฏิบัติการ พ.ศ. 2568 รอบ 6 เดือน (ตุลาคม 2567 – มีนาคม 2568) และรอบ 12 เดือน (เมษายน 2568 – กันยายน 2568)

โรงเรียนสาธิตมหาวิทยาลัยพะเยา ติดตามผลการดำเนินงานโครงการตามแผนปฏิบัติการของแต่ละฝ่ายงานในโรงเรียนสาธิตมหาวิทยาลัยพะเยา ผ่านระบบ e Budget รายเดือน โดยพิจารณาการดำเนินงานโครงการและการใช้จ่ายงบประมาณตามแผนปฏิบัติการเทียบกับแผนปฏิบัติการที่วางแผนไว้ในช่วงเวลาดังกล่าว ซึ่งจะพิจารณาตามปัจจัยที่เกี่ยวข้องประกอบด้วย

1. มีการดำเนินการล่าช้ากว่าแผนปฏิบัติการที่กำหนด
2. การใช้จ่ายงบประมาณคลาดเคลื่อนจากแผนการใช้จ่ายงบประมาณที่กำหนดไว้
3. ความสำเร็จของตัวชี้วัดตามแผนปฏิบัติการที่กำหนดไว้
4. การเปลี่ยนแปลงทางสังคมที่ส่งผลกระทบต่อความท้าทายเชิงกลยุทธ์ตามแผนปฏิบัติการที่ตอบสนองอยู่

โรงเรียนสาธิตมหาวิทยาลัยพะเยา จัดทำรายงานสรุปผลการติดตามการดำเนินงานตามแผนปฏิบัติการ เสนอต่อกองแผนงานเพื่อเสนอรองอธิการบดีฝ่ายนโยบายและแผนเพื่อพิจารณา และถ่ายทอดผลการติดตามการดำเนินงานตามแผนปฏิบัติการแก่หัวหน้าส่วนงาน ผ่านที่ประชุมคณะกรรมการบริหารมหาวิทยาลัย พร้อมมอบหมายให้ส่วนงานพิจารณาปรับเปลี่ยนแผนปฏิบัติการให้สอดคล้องและมุ่งเน้นความสำเร็จของการดำเนินงาน กองแผนงานจัดทำรายงานผลการดำเนินงานตามแผนปฏิบัติการ รอบ 6 เดือน เสนอต่อที่ประชุมคณะกรรมการบริหารมหาวิทยาลัย เพื่อรับฟังข้อเสนอแนะและแนวทางการปรับเปลี่ยนการปฏิบัติการจากผู้บริหารระดับสูง กองแผนงานจัดทำรายงานผลการดำเนินงานตามแผนปฏิบัติการ รอบ 12 เดือน เสนอต่อที่ประชุมสภามหาวิทยาลัยเพื่อรับฟังข้อเสนอแนะและแนวทางการปรับปรุงกระบวนการดำเนินงานในรอบปีถัดไป

3.4 องค์ประกอบของรายงานผลการดำเนินงาน

การรายงานผลประเมินความสำเร็จของแผนปฏิบัติการ ประจำปีงบประมาณ พ.ศ. 2568 ได้มีการติดตามประเมินผลและรายงานผลการดำเนินงานรอบ 6 เดือน และรอบ 12 เดือน เสนอต่อคณะกรรมการบริหารมหาวิทยาลัยพะเยา และเผยแพร่ตามข้อกำหนด ITA โดยมีองค์ประกอบของการรายงาน ดังนี้

- 1) การรายงานผลการประเมินความสำเร็จของแผนปฏิบัติการ ส่วนงานโรงเรียนสาธิตมหาวิทยาลัยพะเยา ประจำปีงบประมาณ พ.ศ. 2569 รอบ 6 เดือน และรอบ 12 เดือน
- 2) การรายงานผลการประเมินความสำเร็จของยุทธศาสตร์การพัฒนา ส่วนงานโรงเรียนสาธิตมหาวิทยาลัยพะเยา ประจำปีงบประมาณ พ.ศ. 2569

ซึ่งกระบวนการปฏิบัติงานทั้งหมด จะปฏิบัติการผ่านระบบการจัดการด้านงบประมาณและแผนงาน (e-Budget) และใช้ข้อมูลจากระบบการจัดการด้านงบประมาณและแผนงาน (e-Budget) ในการรายงานผลการปฏิบัติงานประจำปีงบประมาณนั้น ๆ

.....



www.satit.up.ac.th



desup@up.ac.th